ÖRÜMCEK ADAM

28

150 LİRA

SÜPER YAYIN

B YAYINLARI

ÖRÜMCEK ADAM

28 Türkiye'de yayın hakkı BİLKA-Bilim-Kültür Araştırma ve Yayıncılık Limited ŞTİ.ne aittir. (B yayınları)

BİLKA, Bilim - Kültür - Araştırma
ve Yayıncılık Ltd.Şti. adına sahibi

YILMAZ ÇETİNER

Genel Yayın Danışmanı
ve Yönetim Kurul Üyesi

SAMET KOÇYİĞİT

Sorumlu Yazı İşleri Müdürü
ve Genel Koordinatör

SELİM BARLAS

ONBEŞ GÜNDE BİR YAYINLANIR

Yönetim adresi; Başmusahip Sok.
Tek Han Kat.4 Cağaloğlu - İst.
Tel: 22 01 91 - 27 27 42 - 27 50 39

Kapak baskısı : Tek Ofset A.Ş.
İç baskı : Afa Matbacılık
Kapak film : Kombi Grafik

Yayınlanan - çizgi roman yazı ve fotoğrafların her hakkı BİLKA, Bilim - Kültür - Araştırma ve Yayıncılık Limited Şti.ne aittir. Çizgi romanların yayın hakkı Opera Mundi aracılığı ile satın alınmıştır.

Seni mahvedeceğim!

PETER PARKER İN YENİ EVİ...

ÖNCEKİ BÖLÜMDEN BEŞ DAKİKA SONRA...

ŞİMDİ BAKALIM NELER OLACAK?..

EVET PARKER! SONUNDA OLDU...

BUNCA YIL BENİMLE KONUŞA KONUŞA SONUNDA KAFAYI ÜŞÜTTÜN...

SEN DELİSİN, PARKER!

ZIRDELİ!

ÇILGIN!

KAÇIK!

GERÇEĞİ KABUL ET DOSTUM!.. ÖBÜR DÜNYAYA BİR NUMARALI ADAYSIN!..

BEŞİNCİ BÖLÜM

PETER!

ŞİMDİ TEKRAR HER ŞEYİ GÖZDEN GEÇİRELİM.

ÜÇÜMÜZ..

..ROBBİ, JONAH, BEN BİRLİKTE PARİSTEYDİK..

PETER!

UÇAĞA BİNDİK VE EVE DÖNDÜK. AYNEN BÖYLE YAPTIK.

PETER!.. İYİ MİSİN?

O ZAMAN İŞİN HİLESİ BURADA. EVE GELDİM.

BAYAN VATSON BENİ KAPIDA KARŞILADI.

VE DEDİ Kİ...

NE OLDU PETER? NEDEN BÖYLE GARİP DAVRANIYORSUN?.

DOKUNMA BANA!.. ÖNCE ŞUNU HALLETMELİYİM.

BAYAN VATSON, YENGEMİN HASTANEDE OLDUĞUNU SÖYLEDİ.

ÇÜNKÜ... ÇÜNKÜ BİR ŞEY GÖRMÜŞ.

VATSON NE OLDUĞUNU SÖYLEYEMEDİ...

ÇOK ŞAŞKINDI. YUKARI ÇIKMAMI SÖYLEDİ.

BURAYA GELDİM VE SENİ....

GÖRDÜM!

GWEN STASİ!.. TEK SEVDİĞİM KIZ!..

AYLAR ÖNCE YEŞİL CİN TARAFINDAN ÖLDÜRÜLEN KIZ!..

PETER!.. CANIMI ACITIYORSUN!..

DUA ET Kİ ÇENENE YUMRUK ATMADIM, BAYAN!

NUMARANI YUTMADIM, BİLMİŞ OL!

GWEN STASİ ÖLDÜ!.. O ÖLDÜ!.. BU DA DEMEKTİR Kİ...

SEN BİR DOLANDIRICISIN.

BANA BİR İYİLİK YAP VE ÇIKTIĞIN DELİĞE GİR!

İYİ BİR DENEMEYDİ AMA YEMEDİM.

ONU GÖRDÜN MÜ PETER- ŞEY MİYDİ O?..

HAYIR! ŞEY FALAN DEĞİLDİ, BAYAN VATSON. ONU GWEN'E BENZETMİŞLER, O KADAR!..

ONU YAPAN, GÖNDEREN KİMSE BENİM DE BİR ŞAKAM VAR O APTALA!..

BİRAZ SONRA PETER PARKER, KARLA KAPLI BİR DAMDAYDI...

O GVEN BOZUNTUSUNUN BANA YAPTIĞI BİR ŞEY DEĞİL DE...

...YENGEMİ HASTANELİK ETTİ. ONA BOZULDUM.

YENGEM HASTANEDEYMİŞ. NEDENİNİ TAHMİN EDİYORUM.

ÇABUCAK YANINA GİTMELİYİM ONUN...

BU DEMEKTİR Kİ ÖRÜMCEKUSULÜ GİDECEĞİZ!..

ZAVALLI YENGEM, DELİRDİĞİNİ SANMIŞ OLMALI, BENİM GİBİ... KALBİ YİNE RAHATSIZLANMIŞTIR...

GVEN'İ YENİDEN CANLANDIRAN, BÜTÜN BUNLARIN HESABINI VERECEK...

NEYSE Kİ AĞ FIRLATICILARIM İYİ DURUMDA!..

ÇÜNKÜ O SOYTARIYI BULDUĞUMDA BAĞLAYACAĞIM!..

VE...

VE...

KÖROLASI! NE YAPACAĞIMI BİLMİYORUM...

ÖRÜMCEK ADAMIN SESİNDE ACI BİR UMURSAMAZLIK VARDI. KENDİ DE ACIMIŞTI HALİNE...

BAZI İNSANLAR UNUTMAK İÇİN İÇERLER. BAZEN SIRTLARINDAKİ YÜK O KADAR AĞIRLAŞIR Kİ, ARTIK....

..TAHAMMÜL EDEMEYECEKLERİNİ DÜŞÜNÜRLER... VE...

..HERŞEY SİLİNİR GÖZLERİNDE ---

ÖRÜMCEK ADAM, YENGESİNİN YOĞUN BAKIMA ALINDIĞI HASTANEYE DOĞRU GİDERKEN BİZ BAŞKA TARAFA DOĞRU GİDECEĞİZ...

PRISON BUS

NEW-JERSEY'DE BİR HAPİSANEYDİ BURASI. MAHKUMLARDAN BİRİ TAHLİYE OLMAK ÜZEREYDİ...

İYİ BAKIN OKUYUCULARIM. BELKİ ONU TANIYABİLİRSİNİZ...

ÇÜNKÜ ONU DAHA ÖNCEDEN HATIRLAYABİLİRSİNİZ...

İYİ BİR MAHKUMDUN GARGAN. İZİN VERİRSEN...

ELİNİ SIKMAK İSTİYORUM.

HEVESİNİ BAŞKASINA SAKLA. ZAMANIM DOLDU.

ÇIKARIN ARTIK BENİ...

APTAL GARDİYAN-LAR! DEĞİŞTİĞİMİ SANIYORLAR. ÇÜNKÜ İÇERDE HİÇ OLAY ÇIKARTMADIM...

HAH! NEDE-Nİ BİLSE-LERDİ...

NEW YORK

DAHA SONRA NEW-YORK'UN MANHAT-TAN SEMTİNDE...

USLU DUR-MAM GEREK-KİYORDU...

ARTIK ÖZGÜ-RÜM!

HOTEL

ŞİMDİ AR-TIK DOLAN-DIRICILIĞA DÖNERİM.

SELAM DÜNYA!.. AKREP GE-LİYOR!..

ARADAN ÇOK ZAMAN GEÇMEMİŞTİ...

BAKALIM SEV-GİLİ ÖRÜMCEK ADAMIMIZ NE YAPTI?..

ÖRÜMCEK, HASTA-NEYE VARMIŞTI...

ACELEYLE ÜSTÜNÜ DEĞİŞTİRDİ. BİRKAÇ MERDİVEN ÇIKARAK YEN-GESİNİN ODASINI BULDU...

MAY YENGE!

LÜTFEN EFENDİM, BAĞIRMAYIN. ONUN DİNLENMESİ GE-REK.

ÖZÜR DİLERİM. YENGEMDİR.

İYİLEŞE-CEK Mİ? NE ZAMAN GÖRECE-ĞİM?

BEN DOK-TORLA GÖRÜ-ŞEYİM...

TAMAM. GELEBİ-LİRSİNİZ.

FAKAT...

ONA ÇOK MU İLAÇ VERDİLER? BENİM FARKINDA DEĞİL.

YA DA...YOO. YENGEM BÜTÜN ÖMRÜNCE BENİM İÇİN FEDAKARLIK ETTİ.

EĞER ŞİMDİ ÖLÜRSE... ONUN, BENİM İÇİN NE İFADE ETTİĞİNİ SÖYLEYEMEDEN GİDERSE, NE YAPARIM?

AMA BUNU DÜŞÜNMEMELİYİM...

ÖRÜMCEK ADAMDAN İNTİKAM ALMAK İSTEYEN BİRİ, KİMLİĞİMİ ÖĞRENDİ VE GWEN'İ DEVREYE SOKTU.

BENİ DELİRTMEK İSTEDİ.

AMA BENİ BULAMAYINCA YENGEME ZARAR VERDİ.

PETER! SARARMIŞSIN OĞLUM. İYİ BİYİNİYOR MUSUN? UMARIM ÜŞÜTMEMİŞSİNDİR...

HAYIR YENGECİĞİM. ÇOK İYİYİM...

ŞİMDİ DE AKREP'İN NE YAPTIĞINA BİR BAKALIM...

SOĞUK BİR MART SABAHI, SAAT 9:05. BANKALAR HENÜZ AÇILMIŞTI...

KİMİ PARA YATIRIYOR....

--KİMİ DE ÇEKİYORDU.

SIRT

BAY KOPERTON! O ADAM PENCEREYİ KIRDI! O ADAM...

ÖYLE DURMASANA GERİ ZEKALI! ALARMA KOŞ!

ALARMA BAS!..

BASARSANIZ ÖLÜRSÜNÜZ!..

UZUN ZAMANDIR YOK TUM-BELKİ TANIYAMADINIZ BENİ...

BEN AKREP'İM!..

HANİ ŞU, PASLANMAZ....

--ÇELİKTEN İĞNESİ OLAN ADAM!..

ANLAŞILAN, BU ADAMLA BAŞIMIZ DERDE GİRECEK.

BİR DE PETER PARKER'İN DERDİ VARDI...

PETER'İN KABUSUNA BAKARSAK, BUNU KOLAYCA ANLAYABİLİRİZ...

"TANRIM! DÜŞMESİN! AĞ İPİM ORAYA ERİŞEMİYOR. BİR ŞEY YAPAMIYORUM..."

HAYIR GWEN. DÜŞME!

"GWEN, DÜŞÜP ÖLECEK!.."

"SENİN SUÇUN, YEŞİL CİN! ONU SEN ÖLDÜRDÜN! ONU DÜŞÜRDÜN!"

"BUNUN CEZASINI ÇEKECEKSİN! KİM OLDUĞUNU BİLİYORUM! NORMAN OSBORN'SUN!.."

"NE, HARRİ! EN İYİ ARKADAŞIM!.."

"HERŞEY KARIŞIK GWEN. YEŞİL CİN, NORMAN OSBORN İDİ. SONRA O ÖLDÜ. HARRİ BABASININ ÖLÜMÜNDEN BENİ SUÇLADI."

"SEN ÖLDÜN!"

"AMA SENİ EVİMDE GÖRDÜM. O ZAMAN..."

"..ÖLEN KİMDİ? KİMDİ?"

"YENGE YOKSA..."

"AMA SEN BENİ DUYMAZSIN DEĞİL Mİ? NASIL DUYARSIN?.."

"YOKSA SEN MİSİN, HAYIR!.."

ÖLEMEZ-SİN!

NEE? HA!.. OO! DALMIŞIM.

TANRIM! NE KABUSTU.

PETER PARKER, SALLANARAK HASTANE KORİDORUNDAKİ EN YAKIN MUSLUĞA YÖNELDİ. BAŞI, ÇATLAYACAK GİBİ AĞRIYORDU. O ANDA...

--RADYODA BİR SES DUYDU...

DANIŞMA

..ÖNEMLİ BİR HABER VERMEK ÜZERE PROGRAMI KESİYORUZ.

--YİRMİ DAKİKA ÖNCE VALLİ SİTRİT'TE AKREP ADIYLE TANINAN HAYDUT TARAFINDAN BİR SOYGUN GERÇEKLEŞTİRİLDİ.

--POLİSLER, AKREP'İN 15 BİN DOLAR PARA İLE BİRLİKTE KAÇTIĞINI BİLDİRDİLER.

..AKREP SON OLARAK KUZEY TARAFLARINDA GÖRÜLMÜŞTÜR. MİDTAVN BÖLGESİNDE--AKREP ÇOK TEHLİKELİ VE SİLAHLIDIR.

ORASI UMURUMDA DEĞİL. AMA ŞURASI MUHAKKAK Kİ.

O KÂBUSTAN SONRA UYUKLAMAK BANA İYİ GELMİYOR.

YENGEMİN DURUMU İYİYE GİDİYORMUŞ. ÖYLEYSE--

ARADAN BİR İKİ SAAT GEÇTİ. KARANLIK BASTIRDI. AMA ÖRÜMCEK ADAM, AKREBİN EN UFACIK BİR İZİNE BİLE RASTLAMAMIŞTI...

NERDEYSE VAZGEÇMEK ÜZEREYDİ Kİ...

ONBEŞ DAKİKA DAHA ARARIM, SONRA HASTANEYE DÖNERİM.

BU ARADA BİR ŞEY OLMAZSA VAZGEÇERİM.

ANLAŞILAN AKREP'İ BULAMAYACAĞIM. ARAMADIĞIM YER KALMADI.

EN İYİSİ HASTANEYE DÖNMEK.

ZATEN BULACAĞIMI DA HİÇ SANMIYORDUM. BENDE BU ŞANS...

--VARKEN FAKAT... O NE?..

ÖRÜMCEK HİSLERİM DAVUL ÇALIYOR...

AAA! DUVAR SÜRÜNGE-Nİ DE BURA-DAYMIŞ!..

AKREP!..

BOM

ŞİMDİ DİKKATLE İZLEYİN. BÜYÜK BİR HEYECAN KASIRGASI BAŞLIYOR...

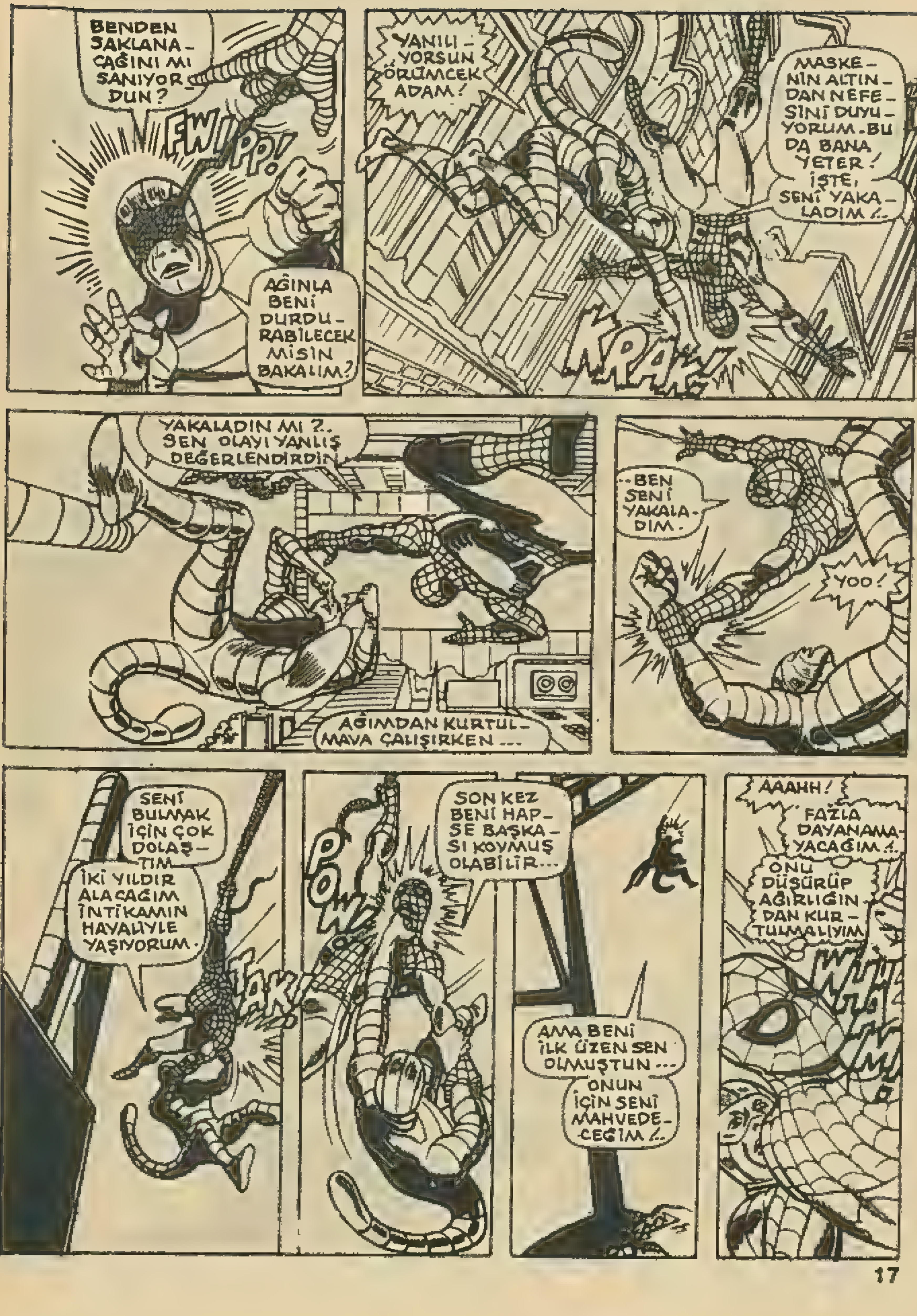
BENDEN SAKLANACAĞINI MI SANIYORDUN?
FWIPP!
AĞINLA BENİ DURDURABİLECEK MİSİN BAKALIM?
YANILIYORSUN ÖRÜMCEK ADAM!
MASKENİN ALTINDAN NEFESİNİ DUYUYORUM. BU DA BANA YETER! İŞTE, SENİ YAKALADIM!..
KRAK!
YAKALADIN MI?.. SEN OLAYI YANLIŞ DEĞERLENDİRDİN...
AĞIMDAN KURTULMAYA ÇALIŞIRKEN ...
..BEN SENİ YAKALADIM.
YOO!
SENİ BULMAK İÇİN ÇOK DOLAŞTIM
İKİ YILDIR ALACAĞIM İNTİKAMIN HAYALİYLE YAŞIYORUM.
TAK!
POW!
SON KEZ BENİ HAPSE BAŞKASI KOYMUŞ OLABİLİR...
AMA BENİ İLK ÜZEN SEN OLMUŞTUN...
ONUN İÇİN SENİ MAHVEDECEĞİM!..
AAAHH!
FAZLA DAYANAMAYACAĞIM!..
ONU DÜŞÜRÜP AĞIRLIĞINDAN KURTULMALIYIM.

ŞU ÇİMENTO FABRİKASI TAM İSTEDİĞİM YER!

ZAMANLAMAYI İYİ YAPTIM MI-

THWIP!

TAM KUM TEPESİNİN İÇİNE...

UMARIM BU İŞ, BANA BİRAZ ZAMAN...

...KAZANDIRIR-

HEY! NEREYE GİTTİ BU? ORTALIKTA GÖRÜNMÜYOR!..

OOO! TAM ARKAMDAYMIŞ- KUMUN İÇİN- DE TÜNEL KAZMIŞ OLMALI. ŞİMDİ DE...

SPRASH!

WOP!

OOOF!

YAPTIĞIM SON SAVAŞ: REFLEKSLERİMİ İYİCE ZAYIFLATMIŞ...

AKREP İSE FORMUNDA- CACIĞIMI ÇIKARMAYA ÇALIŞIYOR...

İŞİN KOMİK TARAFI, BEN ONU ARARKEN O DA BENİ ARIYORMUŞ...

WAHOO!

BİRBİRİMİZİ DAHA ERKEN BULMALIYDIK... AAAAH!..

YERİN-DE DUR-SANA ŞERSEM

BÖYLE YAPARSAN SENİ NASIL PARÇALAYA-BİLİRİM?

BU GER-ÇEKTEN DE ZOR BİR SO-RU, AKREP!

SANA CEVAP VEREBİL-MEM İÇİN BANA BİRAZ SÜRE TANIYA-BİLİR MİSİN?..

BENİMLE ALAY EDEMEZSİN ÖRÜMCEK!..

BENİ YETE-Rİ KADAR BEZDİRDİN! YAŞAMANA İZİN VERME-YECEĞİM!..

DOKTORUN, SANA HİPER TANSİYONUN-DAN SÖZ ETTİ Mİ AKREP?

KALBİN İÇİN HİÇ DE İYİ DEĞİLDİR

KAPA ÇENE Nİ!

NEDEN? UYARILA-RIM SENİ RAHAT-SIZ MI ETTİ, İHTİ-YAR DOSTUM?

BROM!

ÇOK ÖZÜR DİLE-RİM.

BOL ÇENE! İĞNEMİ UNUTMUŞTUN DEĞİL Mİ?

ONU YAY GİBİ KULLANIP SENDEN DAHA İLERİ ATLAYABİLİRİM.

ALAYLARINI DA, SUÇLAMALARINI DA DİNLEMİYORUM SENİN ÖRÜMCEK...

ŞİMDİ SENİ AKREP GİBİ YA KALADIM.

BÖCEK GİBİ SIKACAĞIM!

SIKACAĞIM!

BAP!

TA Kİ BEDENİNDE HAYAT KIVILCIMI KALMAYANA KADAR...

THWANG

AFERİN! KEMAN DA ÇALABİLİR MİSİN ONUNLA?

BWOING

HALK BUNUN CEVABINI MERAKLA BEKLİYOR, YAKIŞIKLI...

SNAP

KORKULUK KIRILIYOR!..

AHA!

SONUNDA BEN KAZANDIM ÖRÜMCEK.

ÇİMENTO KAZANINA DÜŞTÜN!..

ŞİMDİ SU İLAVE EDEYİM.

"BAŞARIMIN BİR ABİDESİ OLARAK ÖRÜMCEK ADAMIN HEYKELİNİ YAPACAĞIM..."

WHOOSHH!

KAZANIN İÇİNE DOLAN SUYUN KUVVETİ, ÖRÜMCEK ADAMI ÖBÜR DUVARA YAPIŞTIRDI...

SUYLA ÇİMENTO KARIŞTIKÇA DA BİR ÇAMUR OLUŞUYORDU.

ÖRÜMCEK ADAM, ARTIK GÖRÜNMEZ OLMUŞTU...

İKİ DAKİKA SONRA...

İYİ Kİ KENARA TUTUNABİLDİM. YOKSA İŞİM BİTİYORDU...

AKREP GİTMİŞ. BEN DE HASTANEYE DÖNEYİM...

BU İŞ, YARINA KADAR BEKLEYECEK.

YORGUN ARGIN VE SIRILSIKLAM ŞEHRE DÖNEN ÖRÜMCEK ADAM, PETER PARKER GİYSİLERİNE BÜRÜNEREK....

SURGERY

X-RAY

--AKŞAMA DOĞRU, YENGESİNİN BULUNDUĞU HASTANEYE GİTTİ...

FAKAT İÇERİYE GİRİNCE...

PETER! NERELERDESİN? HEP SENİ ARADIK, KAPLAN.

ŞEN KARIŞMA MERİ CEYN. SİZE DE HAYATIMDAN ÇIKMANIZI SÖYLEMİŞTİM, BAYAN GVEN.

AMACIN NEDİR, BİLMİYORUM, AMA...

YAVAŞ OL PETER! ONU NE KADAR ÜZDÜĞÜNÜN FARKINDA MISIN?

PETER! BENİ KORKUTUYORSUN.

ÜZÜYORUM HA! YA O BANA NE YAPIYOR?..

PETER, DİNLE! GVEN BU SABAH DAİLY BUGLE GAZETESİNE GELDİ. ÇOK KORKMUŞTU...

ÖNCE BİZ DE SENİN GİBİ ŞAŞIRDIK. İNANMADIK. AMA PARMAK İZLERİNİ ALDIK...

PARMAK İZLERİ, GVEN'İN OTOPSİDE ALINAN PARMAK İZLERİYLE AYNI.

BU GERÇEK GVEN STASİ!..

AMA BUNUN YANINDA GVEN STASİ'NİN MEZARINA DA BAKTIK. CESET YERİNDE DURUYOR.

NEDENİNİ BİLMİYORUM, AMA ŞİMDİ İKİ GVEN STASİ VAR. AMA BİRİ ÖLÜ...

..DİĞERİ İSE YAŞIYOR...

YARDIM ET BANA PETER! KAFAM O KADAR KARIŞIK Kİ... ÇOK KORKUYORUM...

PETER PARKER BU DURUM KARŞISINDA İKİNCİ KEZ SÖYLEYECEK SÖZ BULAMAMIŞTI...

BEŞİNCİ BÖLÜM SONU

LÜTFEN VURMA ARTIK!..

MANHATTAN'DA GİZLİ BİR YER...

KORKUNÇ CANİ ÇAKAL, ORADAYDI...

BUGÜNÜ NASIL BEKLEDİĞİMİ BİR BİLSEN, DUVAR SÜRÜNGENİ.

SENİ NE ZAMANDIR İZLİYOR VE PLAN YAPIYORUM.

HEP SENİ YOK EDECEĞİM ANI BEKLEDİM.

BİLMİYOR MUSUN?

SÖYLEYEYİM.

İKİ YILDIR ÖRÜMCEK ADAM!.. SEN CİNAYET İŞLEDİĞİN GÜN...

SMASH!

O GÜN ÇAKAL DOĞDU!

AAHAHAHAHA

HAHAHA

LÜTFEN PETER, SÖYLE BANA!..

BEN DELİMİYİM, YOKSA DÜNYA MI ÖYLE?..

İKİ GVEN STASİ OLDUĞU HAKKINDA...

ANLAYAMIYORUM PETER. ANLAYAMADIM DA. SENİN İÇİN, HERKES...

--İÇİN İKİ YILDIR ÖLÜYÜM BEN. AMA NASIL OLUR? YAŞIYORUM.

KORKMAM MI GEREKİYOR, ÜZÜLMEM Mİ?

YOKSA ŞAKA DEYİP GEÇSEM Mİ.

ŞAKA DEĞİL GVEN!..

GERİ GELDİĞİNE HÂLÂ İNANAMIYORUM...

SENİ GÖRÜNCE O KADAR ŞAŞIRDIM Kİ...

ŞİMDİ ALIŞMAYA ÇALIŞIYORUM.

AMA İŞİN ZOR DEĞİL Mİ?..

ANLIYORUM SENİ PETER.

SAHİ Mİ GVEN?

TABİİ... VE SENİ SEVİYORUM.

YA SEN?.

SEVİYOR MUSUN PETER! BENİ SEVİYOR MUSUN

GWEN... BEN..

ONA, BUGÜNLERDE PEK EMİN DEĞİLİM, DİYECEKTİM. İLGİLENDİĞİM BAŞKA BİR KIZ VAR DİYECEKTİM...

TÜH!

GWEN! HER ZAMAN SEVDİĞİM KIZ.

BİR MUCİZE OLDU VE GERİYE, BANA DÖNDÜ. YAŞIYOR...

AMA NEDEN KÖTÜYÜM BEN?

NEDEN ÖLMEK İSTİYORUM BEN?

BELKİ DE BU DÜNYA ÇILDIRDI...

AMA EMİN OLDUĞUM BİR TEK ŞEY VAR...

KAFAM KARMA KARIŞIK...

ÖRÜMCEK GİYSİLERİMİ GEÇİRİP....

--GÖKLERDE DÜŞÜNEYİM.

BİRAZ SONRA ÖRÜMCEK ADAM GÖKLERDEYDİ.

BİNBİR TÜRLÜ ŞEY DÜŞÜNÜYORDU...

ŞU ANDA BİLEMİYORUZ, AMA...

AZ SONRA ANLARIZ...

ŞİMDİLİK ÖRÜMCEK ADAMI VE GWEN STACY'Yİ BIRAKALIM...

NEWYORK'TA SAKİN BİR KÖY EVİNE GİDELİM...

O ANDA AKREP O KÖY EVİNE GİRMEYE....

HAZIRLANMIŞTI

YOO! OLAMAZ!

AKREP! NE İŞİN VAR BURADA? BİLMİYORMUSUN, BURASI....

FARRRAF FARRRAF

BİLİYORUM SERGEM!

YIIIIIIII
ONUN İÇİN BURADAYIM YA...
BRUMP!
RROOUU
MARTİ? NEDİR BU GÜRÜLTÜ?
YAVAŞ OL! YOKSA PATRON... AAH!..
TROMP!
HEPİNİZ SOYTARISINIZ. SANTONİO'NUN NEDEN İYİ BİR TAKIM...
...KURAMADIĞI ANLAŞILIYOR.
BONK!
BİRAZ SONRA...
SMASH!
SANTONİO SEN HAYDUT OLAMAZSIN!
HAYIR CEMİYETİ BAŞKANI OLURSUN ANCAK!.. İŞİN BİTTİ!

SENİN BÖLGENİ ELE GEÇİRMEM ÇOCUK OYUNCAĞI BENİM İÇİN. BU KOLAYLIK BENİ ÜZÜYOR...

BÖLGEMİ Mİ ALACAKSIN? SEN DELİ MİSİN?

BU YÜZDEN SENİ ÖLDÜREBİLİRİM!

ŞANSIN YOK! BEN ÖRÜMCEĞİN DEĞİŞİNİ BİTİRMİŞ BİRİYİM! BURADA BENİ KİMSE YENEMEZ!..

SALAK! EĞER ONU ÖLDÜRDÜYSEN...

KLIK

KDKDTE

"..ALTI HABERLERİNDE İŞİ NE?.."

YOO! OLAMAZ! ÖLDÜRDÜM ONU!.. AMA YAŞIYORSA BİLE...

ONU TEKRAR ÖLDÜRÜRÜM

BOMK!

BU DA DİĞERLERİ GİBİ ÇILGIN. VURUN!..

HIZLI HAREKET EDİYOR! NİŞAN ALAMIYORUZ...

POW

KAPOW

KAPOW POW

"GİTTİ!.."

BENİ VURACAKLARDI.

GÖRECEĞİZ BAKALIM.

HEY, SENİNLE KONUŞABİLİR MİYİZ AHBAP?

BAK, BEN SENİ İYİ TANIRIM!

ORTAK BİR DÜŞMANIMIZLA İLGİLİ BU.

BOM

SERSEM! BÜYÜK BİR HATA İŞLEDİN!..

NİYETİNİ BİLMİYORUM, AMA PİŞMAN OLACAKSIN.

HEEY, DUR!..

BENİ YANLIŞ ANLAMA! NİYETİM, SANA YARDIM

ORTAK DÜŞMANIMIZ ÖRÜMCEK ADAMI ORTADAN KALDIRMAK İÇİN SANA YARDIM EDECEĞİM!..

BAKIYORUM DİNLİYORSUN HA...

O ZAMAN DİNLE AKREP!.. BENİM BİR PLANIM VAR!

BAKALIM ŞU ANDA ORTAK DÜŞMAN, NE YAPIYOR?..

ŞU GARDİYANLARA ŞAŞIYORUM!

BAZEN İKİ İLE İKİYİ BİLE ZOR TOPLARLAR.

AMA GARGAN'IN GARDİYANININ SUÇU YOK. ADAM NE BİLSİN, AKREP OLDUĞUNU.

HOTEL

COFFEE SHOP

NE BİLSİN AKREP'İN ESKİ İŞİNE DÖNECEĞİNİ.

AMA KARAKOLDAN BİRİNİN ONU UYARMASI GEREKMEZ MİYDİ?.

ONLARIN YERİNE BEN GİDİYORUM HAPİSANEYE.

GARGANIN DOSYASINI BULUP... ..BU ESKİ OTELDE KALDIĞINI ÖĞRENİYORUM. ŞİMDİ İŞİMİZE BAKALIM ARTIK...

KLİK

EĞER AKREP GİBİ BİRİ OLSAYDIM GANİMETİMİ BEN DE YATAĞIN ALTINA SAKLARDIM.

GARGAN. ŞAŞIYORUM SANA!..

YOO!.. YANILMIŞIM.

BOŞ BİR BAVUL! İÇİNDE ESKİ BİR CÜZDAN VE BİRKAÇ BİLET VAR SADECE.

ÖYLEYSE BAŞKA NEREYE SAKLAR?

DOLABA!

ÖRÜMCEK HİSLERİME BAKILIRSA BU KEZ TAHMİNİM DOĞRU..

EVET. BULDUM!

CHA-RING!

KARAKOL... KİM? OO, SEN ÖRÜMCEK ADAM, SAN BEN DE...

NEE?. NE BULDUN?

DÜNKÜ SOYGUN? AKREP'İN MARİFETİ-HATIRLADIN MI?

HEPSİ VAŞİNGTON SOKAĞINDAKİ ESKİ BİR OTEL ODASINDA.

BİR ŞEY DEĞİL EFENDİM

"POLİSE YARDIMI SEVERİM-"

KAYIP PARAYI BULDUK-AKREP'İ....

--NASIL BULACAĞIZ ŞİMDİ?..

BİR SAAT SONRA PETER PARKER, YENGESİNİN YANINDAYDI. AMA AKREP'İ ARAMAKTAN VAZGEÇMEMİŞTİ--

BENİM İÇİN ÜZÜLME PETER. ÇOK İYİYİM...

ÖLÜMÜ SÖYLENTİSİNDEN SONRA GWEN'İ GÖRÜNCE ÇOK ŞAŞIRDIM

ONLAR SÖYLENTİ DEĞİLDİ...

AMA BEN DE TAM OLARAK İNANAMIYORUM.

GÖRDÜĞÜNÜ KABUL LENEMEDİĞİ İÇİN....

-GWEN'İN HİÇ ÖLMEDİĞİNE İNANIYOR...

BELKİ DE DOĞRU!..

KRASH

O PERDENİN ARKASINDAKİ NE?

EEEEEEEE

ÖRÜM-CEK ADAM NERDE BUNAK KADIN?

ONU BURADA BULACAĞIMI SÖYLEDİLER...

KAFANI KIRMADAN ÇABUK SÖYLE!

YOO!.. HAYIR!.. AKREP BU!.. YENGEMİ TEHDİT EDİYOR!.. BEN ONU ARIYORUM SAATLERDİR..MEĞER O DA BENİ ARIYORMUŞ...

GERİ ÇEKİL AKREP! YOKSA...

WAP!

KAPA ÇENENİ VELET!..

EVET BEBEĞİM, SÖYLE!

YA ÖRÜMCEK ADAMIN YERİNİ SÖYLERSİN YA DA YENİ BİR YÜZ YAPTIRIRSIN KENDİNE...

AMAN ALLAHIM!.. BİL... BİLMİYORUM.

KAPA ÇENENİ DEDİM!

ÇABUK, ONU BIRAK!

TÜH! BAYILDI!..

ŞİMDİ NE OLACAK.

BONK

APTAL ÇOCUK!..

KENDİNİ NE SANIYORSUN?

BU İŞ HİÇ ÇAKAL'IN SÖYLEDİĞİ GİBİ YÜRÜMEDİ...

BURAYI DAĞITMAM DA GEREKSE BU İŞİ HALLEDECEĞİM

ÇAKAL'A GÖRE ÖRÜMCEK ADAM, MUTLAKA O KADININ ODASINDA OLMALIYMIŞ.

BELKİ DE ÖRÜMCEK ADAM BURALARDADIR!
TÜH!
SENİN GİBİ KAPI TOKMAĞINA.
CROMP!
RRIPP
BURADA DA YOK! BİZ DE...
...ARAMAYA DEVAM EDERİZ.
ONU BULACAĞIM!
BULDUĞUM ZAMAN DA...
DOĞDUĞUNA PİŞMAN EDECEĞİM!
CRAKK
BEŞ ON KAPIYI DAHA KIRDIKTAN SONRA...
EĞER BU ŞAKAYSA BEN GÖSTERİRİM O ÇAKAL'A!
KİMSE AKREPLE OYUN OYNAYAMAZ!
HELE ONU BİR ELEGEÇİREYİM! SEN HA!
BAK, BU DEĞİŞİK BİR GİRİŞ...

TROM
BÖYLE DEVAM EDERSEN KİTAP YAZABİLİRSİN...
NASILSA BİRİ YA-ZACAK.
WHUNK!
NE OLDU AKREP? DİLİNİ Mİ YUTTUN?
AZ ÖNCE SENİ YAŞLI BİR KADINI ....
BAWHOO
--KORKU-TURKEN GÖ-RÜNCE BEN KENDİ DİLİ-Mİ YUT-TUM DA--

BANA HİÇ ŞANS TANIMIYORSUN

Bu iş GEREKTİĞİ GİBİ YÜRÜMÜYOR...

WHAM

NEDEN TANIYACAKMIŞIM Kİ ŞERŞEM?..

BENİ HASTA EDİYORSUN.

KENDİNİZİ BİR ŞEY SANIYORSUNUZ. AMA İŞ CİDDİ OLUNCA...

...KORKAK KESİLİYORSUNUZ...

DOĞRU DEĞİL BU!..

KORKAK DEĞİLİM BEN!..

HAYDİ BAKALIM, YALLAH!

KATOOM!

HARİKA!

KAYBOLDU.

KAFAM YERİNE ÖFKEMİ KULLANIRSAM BÖYLE OLUR.

CIT

ONU HEMEN BULAMAZSAM ÖRÜMCEK HİSLERİMİN BİR DEĞERİ KALMAZ.

HER TARAFI ARAMALIYIM!..

UMARIM FAZLA UZAĞA GİTMEMİŞTİR.

SONS

ÇAKAL ONA, ÖRÜMCEK ADAMIN, MAYPARKER'İN YANINDA OLDUĞUNU SÖYLEMİŞ...

BU BENİ DÜŞÜNDÜRÜYOR. ÇAKALLA SON KARŞILAŞTIĞIMIZDA ACABA KİMLİĞİMİ KEŞFETTİ Mİ?

EĞER ÖYLEYSE BİR NUMARALI DÜŞMANIM ÇAKAL'DIR.

ACABA ÇAKAL BENDEN NE İSTİYOR?

İŞİN ASLINI ÖĞRENMEDEN BİR TAHMİN YAPMAK İSTEMEM.

HEEY! TAMAM!

ÖRÜMCEK HİSLERİM ZİL ÇALIYOR...

İŞTE! ORADA! YUKARDA!

ŞU GÖKDELENİN TEPESİNE ÇIKMIŞ!.. KİNG KONG FİLMİ Mİ ÇEVİRİYORUZ?.. AMA...

..GERÇEK ŞU Kİ, ORADAN DÜŞERSEN EĞER...

..MEVİANI BULURSUN, AKREP!..

YAAAHHH!

İMDAT! YARDIM EDİN!

İMDAT!

NOOOOOOOOOO

YERE DÜŞ- MEN GEREKİYORDU

AKREP... TARZANCILIK OYNAYAMAZSIN SEN!

İYİ Kİ AKREP'İN YOLU ÜSTÜNDE O ÇIKINTIYI GÖRDÜM - YOKSA --

..PLANIMI YÜRÜTEMEZDİM.

ONU KAÇIK OLDUĞUNA İNANDIRDIM.

LÜTFEN! YAPMA ARTIK!

DÜŞMEK İSTEMİYORUM!

DÜŞÜRME BENİ!

İSTEDİĞİNİ YAPARIM!

HER İSTEDİĞİMİ Mİ ?..

SİZİ KORKUTTUĞUM İÇİN ÖZÜR DİLERİM BAYAN PARKER. LÜTFEN BENİ AFFEDİN...

UMARIM BİR DAHA GÖRÜŞMEYİZ

AKREP.

ONA BİR SÖYLEYECEĞİM VAR, PETER!..

KENDİNİZDEN UTANMALISINIZ. ONDAN DA HOŞLANMAM AMA ÖRÜMCEK ADAM SİZDEN DAHA ASİL...

ÖYLE Mİ MORUK

SÖZLERİNE DİKKAT ET. TOKADI YERSİN!

AĞZININ PAYINI ALDI!..

KIZDIĞIN ZAMAN ÇOK TATLI OLUYORSUN YENGE ...

ÇOK TATLISIN PETER.

BU MACERANİN SONU

Keşfettiğini bilmeden ölen kaşif

Keşfettiği ülkelerin yeni bir kıta olduğunu öğrenemeden ölen büyük gemici Kristof Kolomb asıl adıyla Christophe Colombus, Cenovalı bir dokumacının oğluydu. 1451 yılında doğdu. Gençliğinde Cenovalı tüccarların hesabına pek çok seyahatler yaptı. Usta bir denizci olarak yetişti. 25 yaşındayken Portekiz'e bağlanan Kolomb, dünyanın yuvarlak olduğunu kabul ediyor, böyle olunca da daima batıya doğru yol almakla, Japonya'ya ve Çin'e kısa yoldan erişeceğine inanıyordu. Bu seyahati için Portekiz Sarayı'nın desteğini sağlayamayınca, Kastilya Kraliçesi İsabella'ya başvurdu. Ondan olumlu cevap alınca da emrine verilen üç "karavela" ile 3 Ağustos 1492 günü Palos limanından yola çıktı. Mürettebatının zaman zaman karşı koymasıyla mücadele ederek yaptığı bu seyahatin 70'inci gününde ilk olarak karayı gördü. Burası Lucayes takımadalarından Gıvanahani (San Salvador) adasıydı. Sonra, Küba ve Haiti'ye gitti. Bu adalara Hispaniola adını verdi. Sekiz ay sonra İspanya'ya döndüğü zaman, 1493 yılının Mart'ı olmuştu.

İkinci seyahatine aynı yılın Eylül ayında çıkan Kolomb, Dominik adası, Guadeloupe adası, Puerto Rico Jamaika ile Küba'nın güneybatı kıyılarını dolaştı ve 1496 yılı Haziran'ında geri döndü.

Ancak üçüncü seyahatinde (1498) Trinidad'ı keşfettikten sonra Amerika'nın ana kara topraklarına ulaştı. Burası Venezuella'nın, Orinoko nehrinin deltasının yer aldığı topraklardı. Ama, Hisponiola'daki sömürgeler halkının isyan çıkarması nedeniyle fazla kalamadı.

Dördüncü seyahatinde ise (1502-1504) Orta Amerika kıyılarını keşfeden Kolomb, dönüşünde Kral Ferdinand'ın gözünde eski itibarını bulamadı. İki yıl kadar sonra öldüğünde 55 yaşındaydı.

Kolomb, keşfettiği bu toprakları hep Asya'nın doğu toprakları, hatta Hindistan sanmış, bu nedenle de yerli halkı için Hintli anlamına gelen kelimeyi kullanmıştır. Bugün Amerika'nın yerlisi olan kızılderililer de "Hintli" anlamında "İndian" denmesi bu yüzdendir.

ESKİ DOKTORLARIN KADERİ?

Doktorluk, günümüzde pek değilse de, eskiden tehlikeli bir meslekti. Bohemya Kralı Jean de Luxembourg (1296-1347) kafası kızdığı birgün doktorunu bir çuvala koydurup ağzını sımsıkı diktirttikten sonra Oden nehrine attırı vermişti.

Ondan önce, Büyük İskender de, yakın dostu Epkestion'un hastalığını tedavi edemeyen doktorunu, gözünü kırpmadan astırmıştı.

ÖLDÜR ONU!

DENİZLER AŞKINA!

BİZ GRUP TA-
RİH ÖNCESİ
BALIK...

NEREDEN GEL-
DİKLERİ BELLİ
DEĞİL..BİZDEN
YOLUMA ÇIKTI-
LAR..

AAAARRHH!

BU BÜYÜKLERİ BANA BALADIRDI..

ŞİMDİ DE PANİK İÇİNDE KAÇIŞIYORLAR.

NEDEN KORKTULAR ACABA?

ETRAFIMDA BİR SÜRÜ ÖLÜ BALIK VAR, HAYAT VEREN SULARDA PİSLİK İÇİNDE.

NEFES ALANLARIN ŞEYTANLIĞI İŞE BU..

YAKINDA DENİZ ALTI PRENSİNİN GAZABINA UĞRAYACAKLAR!

BURASI NAMOR'UN YAŞADIĞI OKYANUS OLMASA DA..

DUMANLAR HER TARAFA YAYILIYOR

VOLKANLARIN ÜZERİNDEN SİMSİYAH BULUTLAR YÜKSELİYOR..

BURASI ATLANTİK'TEN ÇOK DA FAZLA ŞEYE SAHİP!

DOĞA NİYE BÖYLE ZALİM DAVRANIP, KENDİ YAPTIĞINI YIKIYOR?

BU İŞİ DURDURMALIYIM.

BİR KATLİAM DAHA!

BURADA OLAĞANÜSTÜ BİR ŞEYLER OLDUĞUNU SEZİYORUM.

DUR! AŞAĞIDA BİR IŞIK VAR..

GÖZLERİ KÖR EDEN BİR ALEV TOPU.. YANLIMDA PATLIYOR!

ALEV'Lİ SALDIRISI İLE..

KARŞI KARŞIYAYIM!

BU MUHTEŞEM DÖRTLÜNÜN EN GELİŞİ BEDENİNE İSTİYOR?

PASİFİKTEKİ ISSIZ BİR KIYIDA İŞİ NE?

SEN BİR AP. TALSIN, NA- MOR!

AMA BURNUN SÜRTÜLMEDEN..

...GERİSİNİ ANLATMAYACA- ĞIM!..

DENİZALTI PRELİSİNİN BURNUNU KİMSE SÜR- TEMEZ!

DENEYEN- LER MUTLAKA PİŞMAN OL- MUŞTUR!

YİNE DE.. GÜVENDEN ÇOK, ÖFKE.. BENİ KO- MUŞTURDU!

PATLAMA BENİ O KADAR ZAYIF DÜŞÜRDÜ Kİ, UÇAMIYORUM!

ŞİMDİ DE ETRAFIMI ALEVLER SARDI.. VÜ- CUDUMDAKİ TÜM SU- YU ÇEKİYOR!

AMA.. TESLİM OLMIYACA- ĞIM!

SON KALAN BÜTÜN ENER- JİMİ TOPLAYIP..

ALEV DU-VARIMI AŞTI!

OLAMAZ!..

ALEV DUVA-DIN ÇOK SAĞ-LAMDI ALEV..

AMA NA-MOR'UN YA-ŞAMA İSTEĞİ ÇOK DAHA GÜÇLÜ!

BİR EL HAREKETİ İLE HAVA-YI BUHAR HALİNE GETİRİN-CE.. CEHAN-NÜN NASIL ETKİ-LENECEK GÖR-ELİM!

HER GEÇEN DAKİKA EN-ERJİM BİRAZ DAHA ÇE-KİLİYOR!

ALEV DEĞİŞMİŞ. ÇOK DAHA GÜÇ-LÜ.. HATTA DAHA BÜYÜK!

M BİR YUMRUK ATMALIYIM VOKSA MAHFOLDUM

YA ŞİMDİ YA HİÇ OLACAK-SA..

ŞİMDİ OLSUN!

EĞER YETE-RİNCE HIZLI VURUP..

..OLUR DENİ-ZE ATABİLİR-SEMİBALA!

AAARRHH!

YO! HİÇ GÜÇLÜ KALMAMIŞ!

BU SON YUMRU-ĞUNDU, DENİZLER KRALI!

ŞİMDİ SIRA..

KUMSALIN KE-NARINA ATABİL-DİM ALKAK.. BİR ŞEY OLMADI.

ALEV USTA-SINDA!

ALEVLER O KADAR BİR-LAK. OLDUKÇA YAKICI Kİ...

ÜZERİNDEKİ TÜM NEMİ ALIP GÖTÜRDÜ...!

BÖLGEDEKİ NEMİDE!

YENİLGİMİ KA-BUL ET, PRELİS NAMOR..

YILLAR ÖNCE-SİNE AİT BİR YENİLGİ BU!

O ZAMAN.. SEN.. JOHN STORM DEĞİL MİYDİN?

SEN GERÇEKTE

EVET, ATLANTALI..

BEN İLK ALEV'İM!

BENİM ESKİ MÜŞTERİM.. YİRMİ YIL ÖNCEKİ!

AMA NİYE DÖNDÜN.. NİYE BANA ARKADAN SALDIRDIN?

NİYE?

SORUNU CEVAPLAYACAĞIM, NAMOR..

ALTIN YAKAMDAKİ DÜĞMEYE BASARAK.

ALEV..TİNİ GERİ ARIYOR!

GÖREV TAMAMLANDI! PRENSİ ESİR ALDIM.

AZ SONRA KORKUNÇ BİR SES DUYULDU..

GÖREVİNİ TAMAMLAMADI ALEVLİ APTAL!

NAMOR CESET DEĞİL. ESİR OLDUĞU SÜREDE HAYIR!

ÖLDÜR ONU!

ANCAK DELİ OLAN OKUN GİBİ DÜŞMANI SAĞ BIRAKIR

HİZMET ETTİĞİM EDELİ BİMİN SESİNİ DUYDUN, DENİZ YARATIĞI!

VE..

ŞİMDİ..İSTEMESEM DE..SELİL SELİL..

DEMEK BİR ZAMANLAR TALİDİĞİM ALEVİN BAŞINA BUNLAR DA GELECEKTİ! DELİ TİNKER'İN UŞAĞI OLMUŞSUN!

BİR ZAMANLAR HAYAT KURTARDIĞIN..ŞİMDİ CAN ALACAKSIN!

HAYIR!

ESKİ DOSTLUĞUMUZ ADINA..

SELİ ÖLDÜRMEYECEĞİM!

KENDİNİ İNSAN DUYGULARINA KAPTIRMA, ESİR!

İNSANA BENZEYEBİLİR SİNAMA SEL ANDROİT'TEN BAŞKA BİRŞEY DEĞİLSİN!

ŞİMDİ ÖLDÜR ATLANTALI'YI...!

ACI YİNE HERTARAFIMI SARDI!

OH LANET BOYUNDURUĞUNU KURTULABİLSEM!

DEMEK ALEV BAŞKASININ KONTROLÜNDE!
O ZİHNİNDEKİ EFENDİSİYLE SAVAŞIRKEN..
..KENDİMİ SÜRÜKLEYİP..
HAYAT VEREN SULARA DALMALIYIM!
ESKİ GÜCÜM YERİNE GELMEYE BAŞLADI!
ŞİMDİ AMACI.. GÖREVİ.. NE OLURSA OLSUN..
ANDROİD DÜŞMANIM KÜSTAHLIĞIN CEZASINI ÇEKMELİ!
BU ARADA LABORATUVARDA..
NE SERSEM ŞEYMİŞ BU!
DENİZ ALTI PRENSİ AYAKLARININ DİBİNDE YATARKEN KAÇIRDI ONU!
ŞİMDİ BEN DE..
NE OLDU, ESKİ DOSTUM?
ALEV'İ KONTROL EDEMİYORMUSUN? ZAFERE BU KADAR YAKLAŞMIŞKEN OLURMU BU?
BİR ZAMANLAR ÖLDÜRÜCÜ BEBEKLERİMLE NAMORU BİLE KONTROL ALTINA ALMIŞTIM
EĞER KUKLA USTASINI DİNLERSEN,
RRRAWWK!!
TİNKER'İN TAVSİYEYE İHTİYACI YOK. AP
TÜH! ÖFKEMDEN BAĞLANTIYI KOPARDIM!
ALEV SONUNDA NE YAPACAĞINI ANIMSIYACAKTIR!
TELSİZLE GELEN EMİRLER NİHAYET DURDU!
YİNE DE KALBİM HIRSLA KAYNIYOR..
TIPKI O LAVLAR GİBİ ŞİDDETLİ!

BU ARKAM-DAKİ DE NE?

BİNLERCE ÇILGIN HAYVANIN UĞULTUSU GİBİ BİR SES!

BENİ YUT-MAYA HAZI-RLANAN BÜYÜK BİR DALGA!

YAN ALEV YAN!

HIZIMIN BU DALGAYI AŞMA-SI İÇİN DUA ET-MELİYİM!

HAH!

DEMEK DÜŞ-MANIMIN GÜCÜ KENDİSİNE İHA-NET ETTİ!

BASİT BİR İNSANI YARA-LAMA RİSKİ-Nİ GÖZE ALA-MAZDIM!

AMA ALEV ARTIK SONSU-ZA DEK BİR AN-DROİD..

VE AN-DROİD'LER ÖLMEZ!

YARARI YOK!

KAVGANIN ŞİDDETİNDEN ALEVLERİM ZA-YIFLAMIŞ!

DALGA BÜ-YÜK BİR ŞİD-DETLE BA-NA ÇARP-TI!

HER ZAMAN - KİLİDİN HIZLI YÜZMELİYİM.. TA Kİ OKYA - NUS BİR GİR - DAP OLSUN!

O ZAMAN SENTETİK HİSLERİ İNS - AN GİBİ KÖ - BELECEK..

VE BELİM EĞİRİM OLACAK!

UNNHHH!

ÇOK..HASTAYIM..

VE ÖYLE KALACAKSIN HİLEBAZ..

ALEVLE - NEMİYOR UM..ALEV..

BURADA DAL GALADIN KUCA ĞINDA!

ŞİMDİ KONUŞ! NİYE DELİ TİLİK ERE HİZMET EDİYORSUN?

NİYE? SORMA DAHA İYİ!

ANDROİD Lİ - YE YARATILIR İTAAT ETMEK İÇİN DEĞİL Mİ?

M DİNLE, NAMOR..

"DÜŞÜN Kİ BİR GÜN BÜYÜK BİR BOŞLUKTA UYA - NIYORSUN.. BİRŞEY HATIRLAMAMORSUN. HİÇBİR SES DUYMUYORSUN AMA BİR SES SANA.. "

DEMEK YAŞIYOR - SUN, HARİKA ANDROİD!

ADINI TEKRAR ET..

EMREDİYOR - UM!

İSİMMİ? HATIR - LAMIYORUM! BEN BİR HİÇİM.. HİÇ!

HAMR! SEN BİR ANDROİD'SİN.. İLK ANDROİD!

PROFESÖR HORTON ADINDA BİR ADAMA HİZMET ETMEK İÇİN 30 YIL ÖLÜP YARA - TILDIN!

SENİN ADIN ALEV!

YİNE BİR ŞEY HATIR - LAMIYORUM

TINKER BUNU BEKLİYORDU ZATEN!

TORO MU? BU İSİM HAFIZAMDA BİR ŞEY UYANDIRDI..

ŞİMDİ ŞU FİLMLERE BAK.. ALEV MESLEĞİNİN SONSUZLUĞUNE DİNE!

O ZAMAN YANINDAKİ TORCH'DU!

TAHMİN ETTİĞİM GİBİ!

BELKİ SON GÖREVİNİ ANIMSARSIN

SELİ YOK ETTİKLERİNİ SAVAN MUHTEŞEM DÖRTLÜYE KARŞI...

HAYIR.. BAŞKA ŞEY HATIRLAMIYORUM!

"HAFIZAM YERİNE GELMEMİŞTİ.. AMA SEYRETTİĞİM FİLMLER ANDROİD OLDUĞUMU.. VE EFENDİME HİZMET İÇİN YARATILDIĞIMI DOĞRULUYORDU.."

VE BELL DE İTAAT ETTİM.."

BU GÖREVİ TAM 3,5 DAKİKA DA TAMAMLAYACAKSIN!

ANDROİD BU ALETİ VOLKANIN İÇİNE YERLEŞTİRECEK..

VE PATLAMASINA NEDEN OLACAKSIN!

EFENDİMİN BOYNU... MA DAKTİĞI BOYNU... DURUK BELİM HAPİSHANEM!

EMİRLERE KARŞI GELİRSEM.. DAYANILMAZ ACI İLE CEZALANDIRMOR BELİ!

ANDROİD'İN BİLE HİSSEDEBİLECEĞİ BİR ACI İLE!

BU ALET SERT OLDUĞUNA GÖRE.. DÖVEBİLİRİM..

VOLKANİK ENERJİ İLE YÜKLENDİ.

BU PLANIN AMACINI BİLMESEM DE..

..İNSAN OLMAYAN BİRİ İÇİN.. NE FARKEDER Kİ?

"AMA BENİM GİBİ BİR YARATIK BİLE MERAK DUYGU-SU TAŞIYOR.. BU NEDENLE BİR KAÇ HAFTA ÖNCE YAPI-LAN BİR TOPLANTIYA KULAK MİSAFİRİ OLDUM .."

BURAYA SALDIRACAK-SIN, TİNKER!

ŞURDAKİ VOLKAN BİZE GEREK-Lİ ENERJİ-Yİ SAĞLI-YACAK.

BASİT DETAYLAR-LA KAFA ŞİŞİRME YUMURTA KAPALI!

SENDE Mİ BENİ DELİ SANIYORSUN?

HEPİMİZİ İL-GİLENDİREN BİR ŞEY SORUYUÇ!

ÖNCE AMERİKA SONRA DÜNYANIN ELE GEÇİRİLMESİ!

NE, ANDROİD? DÜNYAYI MI YENECEK-LER?

HAYIR ART-TIK DEĞİL, ATLALITALI!

BÜYÜK DA-LGA BOY-UMDAKİ Lİ BOZ-DU.

VE SENİ ASLI-NI UNUTUP.. BU ALÇAKLA-RA YARDIM! EDİYORSUN HA?

TEKRAR İRADEME KAVUŞTUM!

O ZAMAN HA-MOR TEKRAR BİR DOST BULDU YENİ DİNE!

BU SIRADA ÜÇ ORTAK, KISA DEVRE TV. SİSTEMİ İLE DOSTLUKTAN UZAK BİR ANLAŞMA YAPMAK ÜZEREYDİLER..

DEMEK Kİ SALDIRMA ZAMANI GELDİ..

ARTIK YÖNE-TİM BİZİM OLACAK.

HAYIR TİNKER.. ÖNCE GÜCÜMÜZÜ DENİYECEĞİZ!

SEN NE DİYORSUN KUKLA USTASI?

EVET.. DENİME-LİM.

HAREKETE GEÇTİĞİMİZ ZAMAN TERSLİK OLMAMALI!

"HİÇ BİR TERSLİK OLMAYACAK DOSTUM! BİR SAAT İÇİNDE ÜLKEYİ BİR ATEŞ ÇEMBERİ İÇİNE ALACAĞIZ. ÖLDÜRÜCÜ ŞUALARIMIZ TÜM ÜLKEYİ ÖRTECEK..

..SEN KABAYİD ÜSSÜN-DEN.. TİNKER, PASİFİKTE-Kİ KALESİNDEN.. BEN DE YÖRÜNGEMDEKİ UZAY İSTASYONUMDAN.. SALDIRIYA GEÇECEĞİZ!

AMERİKA YA TESLİM OLACAK.. YA DA YA-NACAK!

AZ SONRA KORKUNÇ DENEY BAŞLADI..

BİR DÜĞMEYE BASMA İLE, BÜYÜK BİR ENERJİYİ EMME ARKI OLUŞTU..

DOLUNDUĞU YER DE Kİ ENERJİ KAY-NAKLARINI KESİ-YOR!

TAM TAMINA BİR DAKİKA SÜ-RE İLE, ARKIN DOLUNDUĞU ME-KANİK VEYA ELEK-TRONİK HİÇBİR AYGIT ÇALIŞMA-YACAK!..

BU DA, HALKA VERMEK İSTEDİĞİM UYARI MESAJI İÇİN YETERLİ ZA-MAN!

O SIRADA ÜLKEDE.. ARKIN DOLUNDUĞU YERDEKİ ENERJİ KAYNAKLARI SUSMUŞTU. HALK ŞAŞKINLIK İÇİNDE İDİ.

BAY PRESTON, TELEFON-LA KARINIZI ARADIM AMA..

GARİP BİR MESAJDAN BAŞKA BİR SES ALAMI-YORUM...?

DİKKAT DİKKAT, BENİ DİNLEYİN! BÖLGENİZDEKİ ENERJİYİ BİZ KESTİK..

BU ENERJİYİ KESMEK TATBİKATINI DAHA BÜ-YÜK BOYUTLARDA TEK-RARLADIĞIMIZ TAKTİRDE AMERİKA ZOR DURUMDA KALACAK.

HONK! HONK!

BOŞUNA KORNA ÇALIYOR-LAR!

TRAFİK NİCE Kİ-LİTLEN-Dİ!

BİR SAAT SONRA TEK-RAR ARAYIP.. BU DURU-MUN TÜM ÜLKEYE YAYIL-MAMASI İÇİN NE YAP-MALARI İSTEDİĞİMİZİ AÇIKLAYACAĞIZ.

TEKRAR GÖRÜŞMEK ÜZERE HOŞÇA KALIN.

ADAM CİDDİ.

HABERLEŞME SI BİTİN-CE TV. EKRANI TEKRAR KARAR-DI.

BİRİ ONU DURDURA-MAZ MI?

ÖLÜM TRİOSUNUN DENEY BÖLGESİNİN DIŞINDA KALANLAR BİLE KENDİLERİNE AYNI SORUYU SORUYORLARDI..

ÜLKE SAVUNMASIZ KALACAK.

DÜŞÜNMESİ BİLE KORKUNÇ!

BUNUN BİZİM GİZLİ DÜŞMANLA İLGİSİ VARMI ACABA?

VEYA HAWKEYENİN ORTADAN KAYBOLMASI İLE?

ESRARENGİZ SALDIRGAN TEKRAR KONUŞACAK..

BU ADAMLA KARŞILAŞMAK İSTERDİM..

AMA YALNIZCA BEŞ DAKİKA İÇİN.

NE DİYORSUN NİCK?

KARA DUL'UN HAKKINDA CASUSLUK YAPAN KİŞİ Mİ BU?

BİLMİYORUM, DUM DUM!

İNSANLAR TÜM YABANCILARI DÜŞMAN OLARAK GÖRÜYORLAR.

AMA ONLARI HAYAL KIRIKLIĞINA UĞRATAN YİNE KENDİLERİ.

BİRŞEYLER YAPILMAZSA.. HEPİMİZ DÜKKANI KAPATMAK ZORUNDA KALIRIZ.

ÜLKE BU GÜÇ KARŞISINDA ÇARESİZ

KLIK!

ÇELİK YELEĞİMİN ALTINDA BİR SANCI DUYDUM..

SANKİ BİR ÇEŞİT MANYETİK ALANDAN GEÇİYORUZ!

AMA BU İMKANSIZ..

KARAYIP DENİZİNDE OLAMAZ!

BOŞ VER BEN EN İYİSİ FİLM SEYRE DEYİM.

BU SOĞUK ŞAKALAR BİR KERE DİNLENİR!

ŞİMDİ GELELİM ESAS KAHRAMANLARIMIZA..

TİLMER İŞ KADAR GAHİ BUR ADA..

ŞU VOLKANIN ALTINDA GİZLİ.

İÇERİ BİRLİKTE GİRECEĞİZ!

SON ANDA BİRBİRİMİZİ ALDATMIYALIM!

BANA GÜVENMEDİĞİN İÇİN SALLA KIZAMAM NAMOR..

KELİMELERLE ZAMAN KAYBETMEK İSTEMİYORUM.. HAREKETLERİM BENİM YERİME KONUŞACAK.

DAHA AÇIK BİR İFADE OLAMAZ ANDROİD.

DÜŞMANI MÜZİLİ KALESİNE YOL AÇIYOR..

ŞİMDİ GEL ATLANTALI..

AAAHHH!

ALEVE ENERJİ ÇARPTI..

ÇARPMA ETKİSİ BANA KADAR GELDİ!

SİZİ GERİ ZEKALILAR.

TİLMER İ GAFİL AVLAMAYI MI DÜŞÜNÜYORDUNUZ?

ANDROİD SELİNİLE BİR DAHA İŞİMİZ VAR..

EĞER YAŞAMAK İSTİYORSAN NAMOR'U ÖLDÜRMELİSİN!

ARTIK EMİRLERİNİ YERİNE GETİREMİYECEĞİM TİLMER!

BANA BU ATEŞ TOPUNU FIRLATIRKEN SEN KAÇ,NAMOR!

HAYIR! AZ ÖNCE İKİ DÜŞMAN GİBİ DÖĞÜŞMÜŞ OLABİLİRİZ!

ŞİMDİ YA ÖLECEĞİZ YA KALACAĞIZ.. AMA BİRLİKTE

NASIL İSTERSEN.. AAHHH!

O ŞUA BANA ÇARPTIKÇA.. GERİ İTİLİM OLUŞUYOR!

YOKSA YENİLMİYECEĞİM BİRİNİ MÜTTEFİK OLARAK ALABİLECEĞİMİ Mİ DÜŞÜNÜYORDUN? BU ENERJİYE SEKİZ SANİYE DAHA DAYANAMAZSIN!

TİNKER BU MAKİNEYİ CANI GİBİ KORUYOR!

PLANLARININ CANLI NOKTASI BU MAKİNEDE TOPLANMIŞ OLMALI.

OLUN İÇİN BU MAKİNE YOK EDİLMELİ!

MAKİNEYE ZARAR VERMEDEN NAMORA BİRŞEY YAPAMAM!

TEK GÜMİDİM.. ALEVE SALDIRARAK..

DİKKATİNİ BAŞKA YÖNE ÇEKMEK!

BU ARADA BAŞKA YERE GİZLENİRİM!

FAZLA ISSIYI DURDURMANIN.. TEK YOLU KENDİ ALEVİMİ SÖNDÜRMEK!

AMA YAPAMIYORUM..!

SÖNEMİYORUM!

TİNKER DÜŞTÜ!

SİLAHI ELİNDEN FIRLADI!

NAMOR O SİLAHI PAR-ÇALAYACAK!

KİMSE ONU KULLANAMAYACAK!

YE.. ŞİMDİ KENDİNE TİNKER DİYEN ADAM..

GÖRELİM BAKALIM AKLIN SENİ.. YUMRUKLARIMIN ŞİDDETİN-DEN..

DUR! MAKİNE İMHA OLDU.. AMA BU ISSI..!

ONUN KAYNAĞINI TAHMİN EDEMİYORMUSUN, BALIK ADAM..

ALEV'İN KENDİSİ SAÇIYOR, BU ISSIYI!

ŞİMŞEĞİN ETKİSİ İLE ŞARJ OLDUĞU İÇİN, HER GEÇEN SANİYE BİRAZ DAHA ISINIYOR!

HEPİMİZİ MAHFEDEBİLİR!

MAKİNELERİM HASAS ALETTİR..HERAN PAT...

UNNHHH!

YETER ZIRVALADIN NEFES ALAN!

NAMOR NE YAPACAĞINI BİLİYOR..

IŞIĞIN VERDİĞİ HEYECANLA MAKİNENİN İÇİNE GİDİYOR..

O MAKİNE HER AN PATLAYABİLİR!

ALEV ISIDAN SARI RENGE DÖNDÜ..

OLUU BİLEMEYE CESARET EDEMEM

BU ASBEST KAPLI METAL PARÇASI İŞİME YARAYABİLİR!

O KADAR SICAĞIM Kİ.. ARTIK DÜŞÜNEMİYORUM!

BİR ZAMANLARIN MEŞHUR ALEVİLİN BİR GÜN ALEVLER İÇİNDE KALIP..

YAŞAMINI YİTİRECEĞİNE KİM İNANIRDI?

BİR ANDROİD GERÇEKTEN ÖLEBİLİRMİ?

HAYIR, NAMOR!

BENİM İÇİN HAYATINI TEHLİKEYE ATMA!

SEN ATLANTİSİ DE İÇİNE ALAN BİR DÜNYAYI KURTARMAK İÇİN SENTETİK HAYATINI TEHLİKEYE ATTIN..

ASİL PRENS AYNISINI YAPMAZSA..

TACINI HAK EDEBİLİR Mİ?

KENDİNDEN GEÇTİ!

BÖYLESİ DAHA MI.

O KADAR SICAK Kİ DUVARI BİTİYOR!

BELİ KO RUYALI ASBESTİ BİLE ERİTİYOR!

SICAKLIK!

BU İKLİMİZİNDE ÖLÜMÜ DEMEK!

EĞER BİR SIÇRAYIŞTA ATLIYAMAZSAM...

GURURLU PRENSİN AZMİ KENDİSİNİ MAHÇUP ETMEDİ. ATLANTİSİN BİRİNCİ PRENSİ KEL. DİLİ HAYAT VEREN SULARDA BULDU.

DENİZE ULAŞTIK!

NEPTÜN KORUDU BİZİ!

HAYAT VEREN SULAR NAMOR'UN GÜCÜNÜ GERİ GETİRDİKTEN SONRA ALEVİ KIYIYA ÇEKTİ.

BU METAL PARÇASI... ISIDAN AYNA GİBİ PARLAMIŞ..

ŞİMDİ KMİL DAMAĞA BAŞLAR- KEN

HAREKETSİZ VÜCUDUNU KOLAYLIKLA KIYIYA ÇEKEBİLDİM!

BİR GEZEGEN DAHA GÖRÜYORUM

YÜZÜNE BAK DOSTUM, O METAL PARÇASINDA.. VE NAMOR'UN GÖRDÜKLERİNİ DOĞRULA!

SAÇIM SİYAH OLMUŞ!

DAHASI.. HAFIZAM YERİNE GELDİ.

SONUNDA GERÇEĞİ ÖĞRENDİM!

BEN ALEV DEĞİLİM!

ONLAR KONUŞURLARKEN..

YUMURTA KAFANIN PLANINDAKİ ROLÜM MAHFOLDU!

KAÇAR GİBİ YAPMALIYIM!

EĞER SEN ESKİDEN TANIDIĞIM ALEV DEĞİLSEN.. KİMSİN?

HALA TAHMİN EDEMEDİNMİ, NAMOR?

TORO ADINDAKİ DELİKANLIYI UNUTTUN MU?

TORO? ALEV'İN ÇOCUKLUK DOSTU..

"ALEV BİR GÖREV SIRASINDA ORTADAN KAYBOLDUKTAN SONRA BENDE 1959 YILINDA EVLENDİM..SONRA 1966 YILINDA.."

ALEV'İN ÖLDÜRÜLDÜĞÜ YAZIYOR..

TEK ŞAHİT MUHTEŞEM DÖRTLÜ İMİŞ!

SEVGİLİM SEN BU İŞE KARIŞMA!

BEN YAPAMAM..!

"DOSTUMUN CENAZESİNE KATILMAK SON GÖREVİMDİ. MEZARLIKTAN ÇIKARKEN BENİ DURDURDULAR.."

SİZİNLE KONUŞABİLİRMİYİM EFENDİM? ARKADAŞINIZIN ÖLÜMÜ İLE İLGİLİ OLARAK!

BİRKAÇ DAKİKA SONRA..

ALEV'İN TARİFİNDEN ONU TANIDIĞIM İÇİN ŞANSLIYIM!

DOSTU GİBİ BANA HİZMET EDEDİLİR!

KAHVEDE İLAÇ VARMIŞ..

BENİ NEREDEN TANIYOR?

ONA ZAMAN AYIRMALIYIM!

ŞİMDİ HERŞEYİ ANLIYORUM!

DELİ TİNKER BEYNİMİ YIKADI..BENİ ALEV OLDUĞUMA..KENDİSİNE HİZMETLE YÜKÜMLÜ ANDROİD OLDUĞUMU İNANDIRDI!

BUNU ONA ÖDETECEĞİM..ALEV'İN ÖLÜMÜNDE ONUN PARMAĞI OLDUĞUNA EMİNİM!

YEMİN EDİYORUM ÖDETECEĞİM!

DUR, ALEV!

BAK!

DÜŞMANIMIZIN GEMİŞİ!

AMA KAÇAMIYACAK!

BU SÜPER GÜÇLÜ AHMAKLAR HALA BANA SALDIRIYOR!

GERİ TEPME SİLAHIMLA..

ALEV TOPUMU GERİ ATIYOR.. HAMORA DOĞRU!

AMA KİMSEYİ ÖLDÜRMEYECEK..

ASLA!

BİRİNİ, DİĞERİNİN SİLAHIYLA YOK EDECEĞİM!

TORO.. DUR!

GEMİNİN ROKET TÜPLERİNE DOĞRU GİDİYOR..

VÜCUDUNDAN ÇIKAN ALEVLERİN RÜZGARIYLA GEMİNİN YÖNÜNÜ DEĞİŞTİRİYOR!

TİNKER'İN LABORATUVARINA DOĞRU..

AAAHHHH!

MMPOOM

SAATLER SONRA, ORTADAN YOK OLAN ADAYI KAPLAYAN LAVLARI İNCELİYEN GÜÇLÜ PRENS..

BELKİ.. BU İYİ YOL OLMUŞ!

DOSTU İÇİN HAYATINI ORTAYA KOYDU!

HAYAT KISA DA OLSA..

İNSAN İDEALLERİYLE YAŞADIĞI SÜRECE İNSANDIR.

İDEALSİZ BİR İNSAN, TİNKER'İN ZEKASINA DA SAHİP OLSA..

YILDIZLARDAN MEDET UMAN BİR HAYVANDAN BAŞKA BİRŞEY DEĞİLDİR.

TARANTULA İŞ BAŞINDA...

ÖRÜMCEK ADAM EVİNE DÖNMEK
..ÜZE-REYDİ..
FLORİDA'DA BATAKLIK CANAVARİYLE DÖĞÜŞTÜKTEN SONRA YORGUN DÜŞEN ÖRÜMCEK, BU YOLDAN DÖNÜYORDU...
YOLUN SONUNA GELMİŞTİ.
BUNUN DA ANLAMI...
YENİ BİR HİKAYE BAŞLIYOR.
SELAM SANA DAİLY BUGLE.
EVET !.. PETER PARKER GELDİ!
YANİ ESKİ FOTO MUHABİRİ.
JAMESON HER HALDE BANA BÖYLE DİYECEK.
RESİM YOK MU?
HİÇ Mİ?
SENİ FLORİDA'YA O BATAKLIK CANAVARININ RESMİNİ ÇEK DİYE GÖNDERDİM.
TATİL YAPASIN DİYE DEĞİL.
DİNLE JONAH.
HAYIR! SEN DİNLE! BAŞINA GELENİ DUYDUM, AMA BEN İŞ ADAMIYIM.
DEFOLUP GİTMEK İSTİYORSAN İYİ. AMA ŞİMDİ DEĞİL.
FLORİDA FİYASKOSUNU ÖDEYECEKSİN BANA PARKER.
HEM DE KURUŞ KURUŞ ÖDEYECEKSİN.

GÖZÜMLE GÖRMESEM İNANMAZDIM.

NE O PARKER?

ADAM GERÇEKTEN DE KALP TAŞIMIYOR.

ŞÖHRETPEK KÖTÜ DEĞİLDİR.

AMA ONU İYİ TANIRSAN...

SAĞOL NED. ONU ÇOK İYİ TANIRIM BEN...

İSTEDİĞİN GİBİ DÜŞÜNEBİLİRSİN

DİNLE PETER. GWEN STASİYİ DOKTORA GÖTÜRDÜM.

ÖĞRENDİĞİMİZE GÖRE...

AL İSTERSEN SEN OKU...

PETER PARKER TİTREYEN ELLERİYLE NED'İN ELİNDEN RAPOR DOSYASINI ALIRKEN...

-- BİZ DEVLET HAPİSANESİNE BİR GÖZ ATALIM...

20 YILA MAHKUM BİR KORSAN VARDI BURADA...

AYAKKABI BÖLÜMÜNDE ÇALIŞIYORDU BU MAHKUM...

MÜKEMMEL!

SONUNDA ÖZEL PABUÇLARIMI YENİDEN YAPTIM-

BU GECE TARANTULA TEKRAR İŞ BAŞINDA

HEEY! NE BU Z.

THUK

ARGHHH!

PABUÇLARIM İÇİN ÖZEL İLACI BULANA KADAR KURBANLARIMI SADECE ŞERSEMLETİRİM.

SANIRIM FAZLA BEKLEMEYECEĞİM.

PENCERE DEMİRİNİ ASETİLENLE KESMEK KOLAY OLDU.

BU DUVARDAN İNMEK DE ZOR OLMAYACAK.

PABUÇLARIM İŞE YARADI.

KRON

POW

KRAK

REEEEE

KAÇMAK ÇOCUK OYUNCAĞI OLDU...

İŞTE AMIGO'NUN KAMYONU.

REEEEEEE

TAM DA SÖYLEDİĞİ YERDE...

ÇABUK AMIGO! MUHAFIZLAR İZİMİZİ DE.

MERAKLANMA TARANTULA...

HER ŞEY KONTROL ALTINDA.

REEEEE

ÇAKAL'IN YANINDAYKEN HİÇBİR ŞEYDEN KORKMA!

BU ARADA ŞEHİRDE ---

BURASI BENİM İKİNCİ EVİM HEMŞİRE.

HASTANEYE O KADAR ŞIK GELDİM Kİ

ANLIYORUM BN.PARKER.

UMARIM DAHA SEYREK GELİRSİNİZ ARTIK...

HADİ MAYMERİ CEYN BEKLİYOR.

TEKRAR TEŞEKKÜR EDERİM ---

PETER'İN BENİ ALMAYA GELMEMESİ NE KÖTÜ DEĞİL Mİ, MERİ CEYN ---

YEĞENİNİZİN KAFASINDA BİR SÜRÜ ŞEY VAR.

SİZ BURADA BEKLEYİN BEN ARABAYI GETİREYİM

NE GÜZEL HİRBAT.

SENİNLE UZUN ZAMANDIR KONUŞMAMIŞTIK. PETER'LE İŞLER NASIL GİDİYOR?

İYİ SAYILMAZ, BN. PARKER ---

GVEN SATASI'NIN DÖNDÜĞÜNDENBERİ BENİM VARLIĞIMI UNUTTU.

NE? SAHİ Mİ SÖYLÜYORSUN?

SAHİ...

SAHİ YA!

YEĞENİNİZ PARİS'E GİTMEDEN ÖNCE ÖNEMLİ BİR ŞEY KEŞFETTİK

BİRBİRİMİZLE İLGİLİ...

AMA SON GÜNLERDEKİ DAVRANIŞLARINA BAKILIRSA SANKİ BEN OLDÜM

ÇOK ŞAŞIRDIM MERİ CEYN. SENİN GİBİ BİR GENÇ KIZ NASIL KENARA İTİLİR?..

HAKSIZLIK BU!..

HAYATTA İNSANIN ELİNE BU FIRSAT BİR KEZ GEÇER..

BU FIRSATI KAÇIRMAMAYA BAK.

SEVGİLİM BEN, O KADAR UTANGAÇTI Kİ. BANA EVLENİŞELİM DİYEMEDİ.

EĞER BU İŞLERİ ONA BIRAKSAYDIM, BUGÜN EVDE KALMIŞTIM.

YANİ PETER'İN PEŞİNİ BIRAKMAYIM MI?

TABİİ YAVRUM. GELECEĞİNİ DÜŞÜN...

İNSAN BAZEN GURURUNU AŞKTAN ÜSTÜN TUTAR.

BEEP

İŞTE! ANNA GELDİ!

BEEP

DÜNYADA EN KÖTÜ ŞEY GURURDUR.

İNSANLARI BİRBİRİNDEN GURUR AYIRIR...

ÖYLE.

SİZİ ANLIYORUM BAYAN PARKER.

BELKİ BİRAZ HİSLERİME KAPILDIM.

TAVSİYENİZE TEŞEKKÜRLER.

BİZLERDE TAVSİYEDEN BOL NE VAR Kİ?..

BİRAZ ARA ARKADAŞLAR.

HAZIRSANIZ İKİNCİ SAHNEYE BAŞLAYABİLİRİZ.

ŞİMDİ SIRA ÖRÜMCEK'TE.

İŞTE... ŞİMDİ KARŞINIZDA ÖRÜMCEK ADAM...

İNANAMIYORUM.

GERÇEKTEN İNANAMIYORUM.

BU NED'İN GÖSTERDİĞİ LABORATUAR RAPORU...

LABORATORY REPORT

SONUCA GÖRE EVİME GELEN KIZ, GWEN STACİ. YA DA ONUN GİBİ BİR ŞEY.

YANİ BİR ÇEŞİT TÜP İNSAN... EVET...

GWEN'İN DOKULARINDAN ÜRETİLMİŞ, YENİ BİR İNSAN!..

GWEN'E ÇOK BENZİYOR. HAFIZASI BİLE...

YALNIZ, GERÇEK GWEN'İN SON ANILARINI İÇERİYOR.

TANRIM!

AMAN TANRIM!

MIRROR

BELKİ DE BU SONUNCU DEĞİLDİR.

BELKİ BAŞKALARI VAR...

ON TANE GWEN STACİ... BELKİ YÜZ TANE...

BANA AŞIK BİN TANE GWEN STACİ... HEPSİ DE BENİ İSTİYOR!..

O DA NE?..

DÜKKAN-DAKİ AYNADA-

GWEN'İN GÖRÜNTÜ-SÜ VAR.

GWEN! ÖZÜR DİLE-RİM. SENİ SEVDİĞİMİ BİLİRSİN.

GWEN!..

HAYIR.

HAYIR! HAYIR!

GERİ DÖNMÜŞ OLAMAZ-SIN. SEN ÖLDÜN!

KAÇ KEZ ÖLECEK-SİN?.

SENİ KAÇ KEZ TUTUP SONRA ELİM-DEN KAÇTIĞI-NI GÖRECE-ĞİM...

GERİ DÖNME-NE İZİN VEREMEM

VERME-YECEĞİM.

VER-MEYECE ĞİM!

BEN... ŞEY...

GWEN'İN GERİ GELİŞİ SİNİRLERİMİ İYİCE BOZDU- KENDİMİ KAYBETTİM

EN İYİSİ ...

EN İYİSİ OLDUĞUN YERDE KAL ÖRÜMCEK

ELLERİN YUKARDA BURAYA DOĞRU GEL

HARİKA! ŞİMDİ NE YAPACAĞIM BEN!

HİÇBİR ŞEY YAPMAN GEREKMEZ.

THAK

THUNK

TARANTULA DURUMU KONTROLE ALDI.

NE? AMA SEN İÇERDEYDİN.

EVET. HAPİSTE...

SEN OLMASAYDIN HÂLÂ ORADA OLACAKTIM...

BU SEBEPLERDEN ÖTÜRÜ....

--ÖLMEN GEREKİYOR, AMİGO.-

F. W. WOOLWORTH

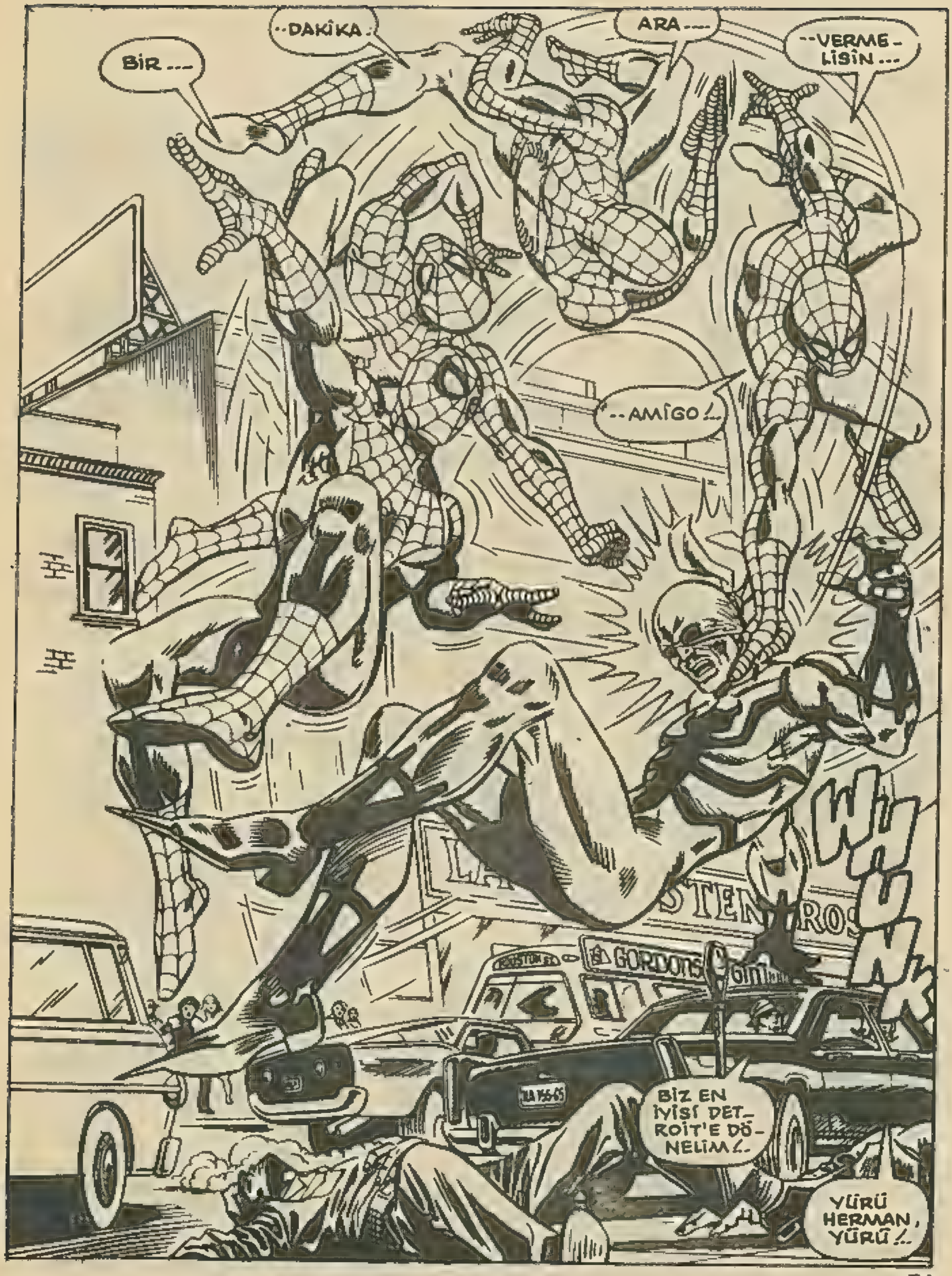
BİR ...
..DAKİKA.
ARA ...
..VERME-LİSİN ...
..AMİGO!..
WHUNK
BİZ EN İYİSİ DET-ROİT'E DÖ-NELİM!..
YÜRÜ HERMAN, YÜRÜ!..

ÇOK HIZLI-SIN, Ö-RÜMCEK.

BENİM ÜLKEM-DE İŞE YA-RARSIN...

HANGİ TARAFTA TARANTULA

İHANET ETTİĞİN ARKADAŞ-LARINA MI?

YOKSA SENİ SÜR-GÜNE GÖN-DERENLE-RE Mİ?

YOKSA GEÇMİ-ŞİN SENİ UTAN-DIRDI MI?

BENİM SADECE-

..GÜCÜM VAR!

KLANG

O GÜÇ DE HER ŞEYE YE-TER.

ŞOFÖR BEY! GİDELİM BURDAN

BU SÜPER ZIPÇIKTILAR HER ZAMAN BÖYLE ŞEY YAPARLAR.

BİZ BÖYLE ŞEYLE-RE ALIŞI-ĞIZ...

NE! RAD-YATÖRÜM

ÇABUK AŞA-ĞI İNİN!..

ARABA-MI TAMİR EDİN!

SİZE AŞAĞI-YA İNİN DE-RİM!..

BAŞKA ZA-MAN. ŞİMDİ MEŞGULÜM

BU OTOBÜS YAN-LIŞ YERE GİDİ-YOR HYMAN...

NE OL-MUŞ?

EĞER İKİ SÜPE-RİN DÖĞÜŞÜNÜ SEYREDECEKSEK-

NEREYE GİDERSE GİTSİN..

ŞİKAYE-TİM YOK.

GARİP. TA-RANTULA HABİRE DÖ-NÜYOR...

BAŞLA-DIĞIMIZ YERE DÖN-DÜK.NİÇİN

POK

POK

TARANTULA!.. DELİRDİN Mİ SEN?..

NEDEN DÖNÜP DU-RUYORSUN BÖYLE?

AVINI YAKALA-YACAKSAN ÖNCE ONU TUZAĞA DÜ-ŞÜRECEKSİN.

SONRA SALDIRACAKSIN AMİGO!

BUNK

KRASH!

HYMAN! ŞURAYA BAK!..

ÖRÜMCEK ADAM BU!..

LÜTFEN OTOBÜSÜN ARKA TARAFINA GEÇİN! HAYDİ!..

N'OLUYOR, ÇILDIRDIN MI DOSTUM?

BELKİ SESSİZCE OTURUR-SAM HEP-Sİ KAYBO-LUR...

NELER OLDUĞUNU GÖRMÜYOR MUSUN?

BURADA OTURUP GAZETEMİ OKUYACAĞIM

ŞUNA BAKIN.

İYİ Kİ OTOBÜSÜN ARKASINA GEÇTİNİZ...

ZAROOM!

GORDON'S

BUNDAN SONRAKİ DURAK 42. CADDE...

EAST HOLISTON ST.

GARİP... ANLAMIYORUM...

KRASH!

TARANTULA BENİ OTOBÜSÜN İÇİNE ATIYOR...

VE ŞOFÖR HİÇBİR ŞEY OLMAMIŞ GİBİ DAVRANIYOR.

42. CADDE'YE İNECEKLER HAZIR OLSUN!

READ THE DAILY BUGLE

THUMP

BEN GİDİYORUM.

BU ŞEHİR DELİRMİŞ.

İMDAT! POLİS!

EVE GİDİP UYUYACAĞIM...

UYANDIĞIMDA BAKACAĞIM Kİ HEPSİ RÜYAYMIŞ.

OTOBÜS BİZİ ÖZELLİKLE BURAYA GETİRDİ. O SÜPERLERİ ALMAK İÇİN.

BİZE NE BERNİ?

ANLATSAK BİZE İNANIRLAR MI?..

ANLATACAK MISIN

BERNİ... BEN DELİ DEĞİLİM.

TARANTULA, İŞİ BAYAĞI CİDDİYE ALIYOR...

BU OTOBÜS DE SAĞA SOLA YALPA YAPIP DURUYOR YAHU.

ZAROOM!

ZAROOM!

"YAVAŞLIYOR-DURDU. ARTIK—"

SKRCECH

"KAPILAR AÇILIYOR."

SWISH

"KAPILAR AÇILIYOR—EVET—"

İNANAMIYORUM!

GVEN! NE İŞİN VAR BURDA TATLIM?!

BENİ DUYMUYOR-SANKİ BİR ROBOT GİBİ.

BAYAN! BİLET PARASINI UNUTTUNUZ.

YİNE Mİ SEN. BAYIM, SEN BAHTESİN!

NE KADAR SOĞUKKANLISIN—

YAA, ÖYLE Mİ?

O ZAMAN SIRRIMIZ ANLAŞILDI; DESENE.

DEMEK BENİM GİBİ GERÇEK OLAMAZ.

TABİİ— ÇÜNKÜ BEN ÇAKALIM!

HAHAHAHAHA

5 EAST HOUSTON ST.

NEYSE, BU GARİP DAVRANIŞLARIN SEBEBİ ANLAŞILDI-

ÇAKAL, AYLARDIR PEŞİMDE-

EAST HOUSTON ST.

TARANTULA'YI KİRALAMIŞ OLMALI-

PEKİ, AMA BİZİ NEREYE GÖTÜRÜYOR?

EYVAH! BİR VOLKSVAGEN!..

SCREECH!

CORÇ! YÜRÜSENE!..

ARABA STOP ETTİ- MARŞ BASMIYOR-

CORÇ YÜRÜSENE!..

SANA SÖYLEDİM- MARŞ!..

ON ST.

KAPA ÇENENİ! ARABAYI ÇALIŞTIR

WHONK!

YAAAAHHH!

HOUSTON ST.

SWOOT SWOOT SWOOT

SANA ARABAYI ÇALIŞTIR DEDİM!..

AH! TARANTULA BENİ YORMAYA BAŞLADI...

AYAKLARINDAKİ SİVRİ ŞEYLERE DİKKAT ETMELİYİM-

ŞUİLERDEKİ...

BRUKLİN KÖPRÜSÜ DEĞİL Mİ?..

AMA BURASI GVEN'İN... AMA BUNLAR...

OTOBÜS DURUYOR!

GVEN'LE ÇAKAL İNİYOR..

BİZİMLE GELMEK İSTERSEN TEPEDEYİZ.

YOLU BİLİYORSUNDUR.

HAY ALLAH!

WHAK

BİR YERE GİDEMEZ.. BİN ÇAKAL!

HELE O KIZLA..

AMİGO!

TARANTULA'YA AŞIK ARKANI DÖNME!

PONGG!

İLAÇLIYMIŞ!

ZEHİR VÜCUDUMA YAYILIYOR.

AFFET BENİ GVEN!

SENİ...

UUUH..

NE OLU-YOR?..

ZİNCİR!.. ZİNCİRLEDİ-LER BENİ-

BANA KAL-SAVDI ÇABUK VE ACISIZ BİR ŞEKİL-DE İŞİNİ BİTİ-RİRDİM.

AMA ARKA-DAŞIM, KEN-DİNDE OLMA-NI İSTEDİ...

GVEN! BU OLANLARI ANLAT BANA. HİÇBİR ŞEY ANLAMADIM.

TABİİ ANLAMAZ-SIN AHMAK!..

BENİM TASARLA-DIĞIMI ANLAYAMAZ SIN Kİ...

SEN NEFRETİ NERDEN BİLİRSİN Kİ?..

BU ZAVALLI KIZA YAPTIKLARINDAN ÖTÜRÜ SANA OLAN NEFRETİMİ ANLA-TAMAM.

ONDAN YAR-DIM DİLENME ÖRÜMCEK! ARTIK O BENİMDİR!

ONA BEN HAYAT VERDİM!

ŞİMDİ DE SANA ÖLÜM VERECEĞİM!..

İKİ YIL ÖNCE GVEN STASI'Yİ ÖLDÜRDÜĞÜN GİBİ ÖLECEKSİN!..

HAYDİ TARANTULA! İT ONU!..

ADİOS AMİGOS! İYİ DÜŞMAN DIN, AMA APTALDIN!

HEEY!

HA HA HA

HA HA HA HA HA HAA!..

EVET KAHRAMAN ÇOCUK...

NASIL KURTULACAKSIN BAKALIM?

BİRİNCİ BÖLÜM SONU

ÇAKAL'ın SIRRI

İKİNCİ BÖLÜM

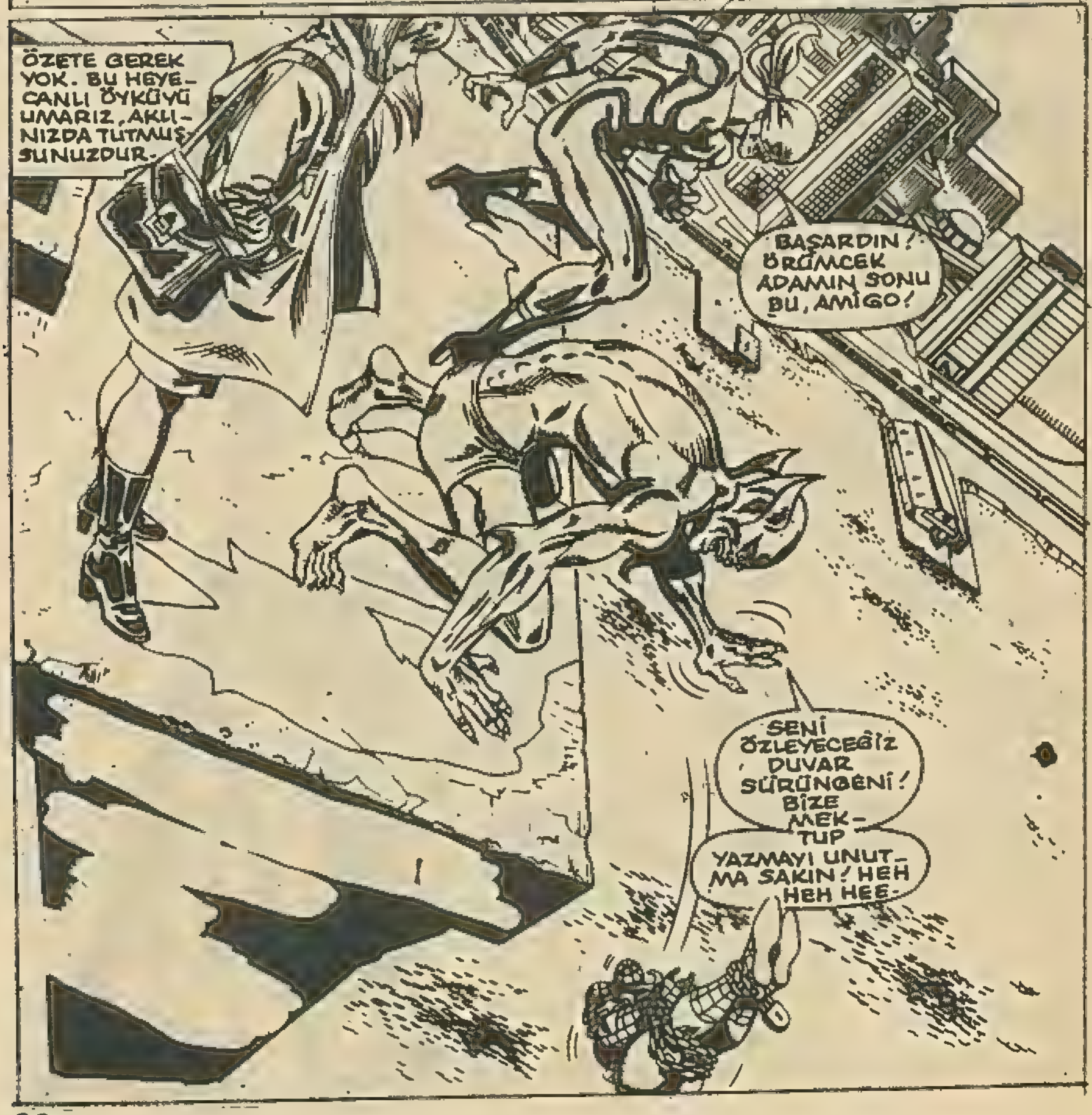

ÇAKAL SONUNDA BANA BUNU DA YAPTI...

ŞANSIM VARSA AĞ İPİMLE KÖPRÜNÜN BİR TARAFINI YAKALAYABİLİRİM.

BOŞUNA HEVESLENMİŞİM.

OOo.

KOLLARIM O KADAR SIKI BAĞLI Kİ AĞ FIRLATICILARIMA YÖN VEREMİYORUM.

AMA OĞLUM!.. GWEN STASİ'NİN SIRRINI ÇÖZMEDEN BİR YERE GİDEMEZSİN!

GERÇEĞİ ÖĞRENMEDEN OLMAZ!

THWIP!

PETER, OĞLUM!.. BAŞIN GERÇEKTEN DERTTE!

HAYDİ AĞ İPİM. YAKALA!

THWIP!

BAŞARDIM!

ÇOK İYİ ASLANIM! ÇOK İYİ...

KENDİMİ KUTLAMALIYIM... BIÇAK KEMİĞE DAYANINCA BENDEN ŞAMPİYONU YOKTUR!..

ŞİMDİ BÜTÜN YAPACAĞIM, RAKKAS GİBİ SALLANARAK TEPELERE TUTUNMAK.

BUNU DA HALLETTİKTEN SONRA...

WHOOM

HELE BİR O DA NE?

HUH?

ÇAKAL, GÜNÜNÜ GÖRECEKTİR!..

FAZLA HIZ ALMIŞIM. ÇARPIYORUM!

İŞTE! ŞU SÜ-TUNUN TEPE-SİNDELER..!

NASIL ÇIK-MIŞLAR? HELİ-KOPTERLE Mİ?

DOĞRU-SUNU İSTER-SENİZ, UMUR-SAMIYO-RUM.

ORADAKİ-LER! OLDU-ĞUNUZ YER-DE KALIN! SİZİ GELİP YAKALAYA-CAĞIZ!

ANLAŞIL-DI MI?..

ANLAŞILDI GORİL! AYNİ LİSANI KONU-ŞUYORUZ DEĞİL Mİ?

AMA ANLA-MAKLA İTAAT ETMEK ARASIN-DA KORKUNÇ FARK VARDIR. GECEYLE GÜN-DÜZ GİBİ.

PARDESÜNÜ ALA-YIM, HAYATIM...

SAĞ-OL...

GVEN'İN PALTO-SUNA NELER SAKLADIĞIMI GÖRDÜN MÜ?

PORTATİF BİR JET TAKIMI!..

BUNU GİY-MEK ŞEREFİ SENİNDİR!

AMA BUNUN YAKITI YOK...

BANA GÜVENİN YOK MU?

GVEN. ÇAN-TAYI VER LÜTFEN...

SİZİ UYARIYO-RUM! İÇ MERDİVEN-LERDEN İNİN!..

KANAT TAKIP UÇMAYI PLANLAMI-YORSANIZ, İNİN!

HEMEN, ŞİMDİ!..

GÖRDÜN MÜ DOS-TUM?

KIZIN PARDESÜ-SÜNDE JET TAKIMI ....

..ÇANTASIN-DA DA İKİ YAKIT KAPSÜLÜ...

HAYDİ TARANTULA! GİDELİM ŞİMDİ.

NEREYE GİDİYO-RUZ?..

İLGİNÇ BİR KIZ BU! HİPNO-TİZE HALİYLE BİLE MERAKLA-NIYOR.

EMİN BİR YERE GİDİ-YORUZ HAYATIM.

BİZİ KİMSE-NİN BULAMA-YACAĞI BİR YERE!

BU GER-ÇEK Mİ?..

MADEM Kİ GÖRÜYO-RUZ, GERÇEK.

SONRA..

25-30 METRE KADAR AŞAĞIDA ...

BUNU KAÇI-RAMAYIZ! ÖRÜMCEK ADAM GÜMÜŞ TEPSİY-LE SUNUYOR.

EĞER KAÇI-RIRSAK KEL-LEMİZ GİDER!

EVET.

YAVAŞ OLUN!

YA-VAŞ. NEFES ALIYOR MU?

SANIRIM.

İYİ... TERFİ, ÇANTADA KEKLİK DEMEKTİR.

MASKESİNİ ÇIKARAYIM MI?

HAYIR! DELİ MİSİN?

AZ SONRA TV. KAMERALARI GELECEK. AÇILIŞI O ZAMANA SAKLAYALIM...

HEP TV. DE ÇIKMAK İSTERDİM.

BAKIN EFENDİM, İSKELEDE KİM VAR?

BAŞKOMSER...!

RALP! BUGÜN ŞANSLI GÜNÜNDESİN.

ÇABUK, ZİNCİRLERİ ÇÖZÜN. ACELE EDİN!

AMA NEDEN EFENDİM?

DÖRT TANE POLİS, ÖRÜMCEK'LE BAŞEDEMEMİŞ DE ZİNCİRE Mİ VURMUŞ DEDİRTMEK Mİ İSTİYORSUNUZ?

KAMERALARI, SEYİRCİLERİ DÜŞÜNMEK ZORUNDAYIZ. ONLARDA İYİ BİR İZLENİM BIRAKMALIYIZ...

NE DEDİĞİNİ ÇOK İYİ ANLIYORUM...

BENİ YAKALADIĞINIZDAN BERİ BAYGIN NUMARASI YAPIYORDUM

SİZE EL KALDIRMAK HOŞUMA GİTMİYOR...

BAŞKA ÇAREM YOK.

BANA BUNU YAPAMAZSIN.

YAPAMAZSIN!

BRAKAKAKA

RALP! TASINI TARAĞINI HEMEN TOPLAMAYA BAŞLAYABİLİRSİN. ÇÜNKÜ SENİ KOVUYORUM!

YARIM SAAT SONRA MANHATTAN'IN BATI YAKASINDA BİR SOKAKTA...

BU PETER PARKER DEĞİLSE BAŞKA KİM OLABİLİR?

SELAM MERİ CSYN!

HEY! ADAM ADIMI HATIRLIYOR...

UZUN BİR SÜRE ADIMI UNUTTUĞUNU SANMIŞTIM. HELE TELEFON NUMARAMI...

SORUN NEDİR? GVBN STASI DÜNDÜĞÜNE GÖRE BÜTÜN ZAMANLARINI O MU ALIYOR?

ŞEY...

YORGUN GÖRÜNÜYORSUN KAPLANIM - SARIŞIN SENİ ÇOK MU MEŞGUL EDİYOR?

HAYDİ PARKER! KENDİNİ SAVUNMA İMKANI TANIYORUM SANA

UYGUN BİR YALAN BULAMIYOR MUSUN TATLIM?

BUNU BAŞKA BİR ZAMAN KONUŞSAK...

HAYIR CANIM! ŞİMDİ KONUŞACAĞIZ!..

BUGÜN!

BU DAKİKA

GEÇEN AKŞAM MAY YENGENLE UZUN UZUN KONUŞTUK. O, AKLIMI BAŞIMA GETİRDİ...

VE SAVAŞIYORUM BEN! BUNU BİR SAVAŞ İLANI KABUL ET!

BİRİNİ İSTİYORSAN ONUN İÇİN SAVAŞACAKSIN, DEDİ BANA...

NASIL İSTERSEN...

CANLANSANA BE ADAM!.. SENİNLE KONUŞUYORUM!

PEKALA. GUEN STASİ VEYA HER KİMSE, ONUNLA İLGİLİ BİR ŞEYLER DÖNÜYOR. BUNU ANLIYORUM

VE SENİ ANLIYORUM

BU HARİKA MERİ CBYN!

SANA ŞUNU SÖYLEMEK İSTİYORUM!

YA-O, YA BEN!..

YA AKÜNİ BAŞINA ALIRSIN..

YA DA NE YAPACAĞIMI BİLİRİM!

BENİ DİNLİYOR MUSUN?

TANRIM! NE YAPTIM BEN 2..

MERİ CEYN! DUR!..

GİTMİŞ.

PARKER! SEN BİRİNCİ SINIF BİR APTALSIN OĞLUM...

DÜNYANIN EN KAPASIZ İNSANISIN...

KAFASIZ!

APTAL!..

PETER PARKER İÇİN İYİ BİR GÜN SAYILMAZDI. MÜMKÜN OLDUĞU KADAR ÇABUK UNUTULMASI GEREKEN BİR GÜNDÜ BU...

O DA BANYO YAPARAK UNUTMAYA ÇALIŞACAKTI...

BAZI İNSANLAR SAKİNLEŞMEK İÇİN YA AT YARIŞI OYNAR YA BANYO YAPAR.

NASIL DA İHTİYACIM VARMIŞ...

BİR SAAT BÖYLE YATACAĞIM...

BİNG-BONG

O NE, KAPI ÇALINIYOR.

MERİ CEYN Mİ?

MERİ CE.....

OH!..

SELAM NED-

BENİ GÖRDÜĞÜNE SEVİNEMEYECEKSİN.

ÖZÜR DİLERİM.

HEY... İÇERİ GİR-SENE

KAHVE İSTER MİSİN?

SAĞOL.

ŞU GVEN STASİ GELDİ AKLIMA... İŞİMİN ARASINDA ONU DÜŞÜNÜ-YORDUM. BAZI İHTİMALLER GELDİ AKLIMA...

BİZİM TANIDIĞI-MIZ GERÇEK GVEN ÖLDÜ.

NE GİBİ?

İKİNCİ BİR GVEN VAR. BİRİNCİNİN DOKUSUN-DAN TÜRETİLMİŞ.

İKİNCİ GVEN, BİRİN-CİNİN HAFIZASINA DA SAHİP, AMA SON AYLARDA OLANLARI BİLMİYOR.

DE-YAM ET.

SÜT VEYA KREMA ALIRMISIN

KREMA

BU İKİNCİ GVEN'İN AR-KASINDA BİRİ VAR. YA SANA YA DA ÖRÜMCEK ADAMA ZA-RAR VERMEK....

..İSTEYEN BİRİ... ÇÜNKÜ GVEN'İN ÖLÜMÜNDE, ÖRÜM-CEĞİ SUÇLUYOR-LARDI...

TABİİ, ASIL SORUMLU-NUN YEŞİL CİN OLDUĞU-NU BİLMEDEN ÖNCE.

GVEN STASİ'Yİ GERİ GETİREN KİMSE, HÜCRE DOKULARINI GVEN SAĞKEN ALMIŞ OLMALI...

EVET NED... SANIRIM ANLA-DIN...

NEYİ ANLA-DIM?

BİYOLOJİ PROFESÖRÜ VARREN, OKULDA, HEPİMİZDEN HÜCRE ÖRNEKLERİ TOPLAMIŞ-TI. DENEY İÇİN. GVEN'İN SINIFI DA BİZİM DERSHA-NEDEYDİ O GÜN...

HEPİMİZ-DEN TOP-LAMIŞTI.

GVEN STASİ DAHİL.

EĞER PROFE-SÖR, O ÖRNEK-LERE NE OLDU-ĞUNU HA-TIRLARSA...

GİDE-LİM.

DUR YAHU! GİTMEDEN ÖNCE BİR PANTOLON GİYMELİYİM...

BİR BUÇUK SAAT SONRA PETER PARKER'İN OKULUNDA...

PROFESÖR VARREN, SALI GECELERİ GEÇ SAATE KADAR ÇALIŞIR.

İŞTE, ORADA! PROFESÖR!

NE O? PARKER! ÖNEMLİ DEGİLSE

SİZİNLE GÖRÜŞEBİLİR MİYİM?

YARIN OFİSTE.

ŞEY, PROFESÖR... DAHA DOĞRUSU, NASIL ANLATACAĞIMI BİLEMİYORUM...

OĞLUM, SAKİN OL. SENİN GİBİLERE GERİLİM YARAMAZ!

BAKIN PROFESÖR. BEN NED. BURAYA GUEN STASI İÇİN GELDİK.

GUEN Mİ? AMA ZAVALLI KIZ...

ÖLDÜ EFENDİM... YANİ HEM ÖLDÜ, HEM ÖLMEDİ...

ŞEY... PEKİYİ ANLATAMIYORUM AMA...

ANLATAMADIN.

HÜCRELERDEN ÜRETİLEREK YENİ BİR CANLI YAPILDIĞINI BİLİRSİNİZ...

PETER PARKER, SON BİR HAFTA İÇİNDE BAŞINA GELENLERİ PROFESÖRE ANLATMAYA BAŞLADI. ANLATIRKEN ZAMAN ZAMAN DA SAQMALIYORDU...VE...

BELKİ YARDIM EDEBİLİRİM...

O LABARATUAR DENEYİNDEN SONRA SAKLADIĞIMIZ HÜCRE ÖRNEKLERİ OLACAKTI...

ŞURADA SAKLIYORDUM

BUZDOLABINDA...

GARİP! ÖRNEKLER YOK OLMUŞ!

YOK MU?..

NE YAZIK Kİ ÖYLE PETER. KİMİN ÇALMIŞ OLABİLECEĞİNİ DE BİLİYORUM.

O ZAMANKİ ASİSTANIM!..

ANTONİ SERBA!..

NEREDE OLDUĞUNA GELİNCE...

BİRKAÇ AY ÖNCE BİRDEN ORTADAN KAYBOLDU.

TEŞEKKÜRLER.

NED'LE BEN İCABINA BAKARIZ.

İKİ ARKADAŞ, DIŞARI ÇIKINCA...

PETER! SEN KAYIT DEFTERİNDEN SERBANIN ADRESİNİ ARA. BEN GAZETEYE GİDİYORUM.

BAKALIM GVEN'İ BULMUŞLAR MI?

ADRESİ ÖĞRENİRSEN BANA MESAJ BIRAK. EYVALLAH!

GÜLE GÜLE...

BİRAZ SONRA...

MANHATTAN'IN MİDTAVN, ADİYLE ANILAN BİR SEMTİNDE..

SERBA, BAŞINI KUMA GÖMEN TİPLERDEN OLMALI.

HANİ HERŞEYE BOŞVERİP DE KENDİNİ SADECE İŞİNE VEREN İNSANLARDAN...

DOSYASINDA, SADECE İŞİNE İLGİ DUYAR, YAZIYOR!..

YAŞADIĞI YERİ GÖRÜNCE İNANDIM BUNA!

BURASI - ESKİ BİR FABRİKA! DERME ÇATMA BİR YER

MOBİLYA KONUSUNDA DA HİÇ ZEVKİ YOKMUŞ.

GARİP!...

IŞIK YANMIYOR!

ÖRÜMCEK PROJEKTÖRÜ KULLANAYIM.

GÖRÜNTÜSÜ BİRAZ ÜRKÜTÜCÜ, AMA...

KARANLIKTA BİR YERE ÇARPMAKTAN İYİDİR.

BURADA TEK EŞYA BİLE YOK. SANKİ OTURULMAMIŞ GİBİ...

SERBAYA OTURMADI BURADA, YA DA TAŞINDI ÇIKTI...

ANLAYAMIYORUM.

OOO!

BİRİ VAR!

SELAM AMİGO! İŞİMİZİ BİTİREBİLİRİZ.

BU İŞ SENİN ÖLÜMÜNLE BİTECEK.

TARANTULA! DEMEK SERBANIN ÇAKALİLE BİR İLİŞKİSİ VAR...

YOKSA ÇAKAL'IN YARDIMCISI BURADA OLMAZDI.

VEYA O DA BURADAYDI.

ÇÜNKÜ ŞİMPİ GÖRÜNMÜYOR...

İŞTE, TEKRAR GÖRÜNDÜ.

BANA TEKME ATMASINA FIRSAT VERMEMELİYİM. YOKSA...

..İŞİMİ BİTİRİR.

DANS ET AMİGO, DANSET. YOKSA ÖLÜRSÜN...

ÖZÜR DİLERİM. BEN YALNIZ KIZLARLA DANS..

..EDERİM... AYRICA SEN, BENİM AYAĞIMA BASARSIN.

ANLIYOR MUSUN?

BONK!!

YARARI YOK. KARANLIKTA DÖĞÜŞMEK.

..GÖZÜ BAĞLI FUTBOL OYNAMAYA BENZİYOR...

BURADAN ÇIKMALIYIM!

JUDO HAMLESİNİ İYİ ZAMANLARSAM...

..PENCEREDEN DIŞARI...

CRASSH!

HEEY! DELİ MİSİN? İKİMİZİ DE ÖLDÜRECEKSİN

BAŞIMA GELENLERDEN SONRA FENA FİKİR DEĞİL HANİ...

AMA YOO!

NİYETİM O DEĞİLDİ. YALNIZ...

...SAHAVI DEĞİŞTİRMEK İSTEDİM...

BUNU YAPMAK İÇİN...

VE DE BUNU İŞTE!..

ZAM

APTALİKO! BENİ BU KADAR ÇABUK YENECEĞİNİ Mİ SANDIN?

BEN, ÜLKEMİN YÜZBAŞI AMERİKA'SI OLMAK ÜZERE YETİŞTİRİLDİM!

GERÇEK BİR KAHRAMANIM.

ENJOY BLATZ BEER

BLATZ

KİMSE TARANTULADAN BÜYÜK OLAMAZ!..

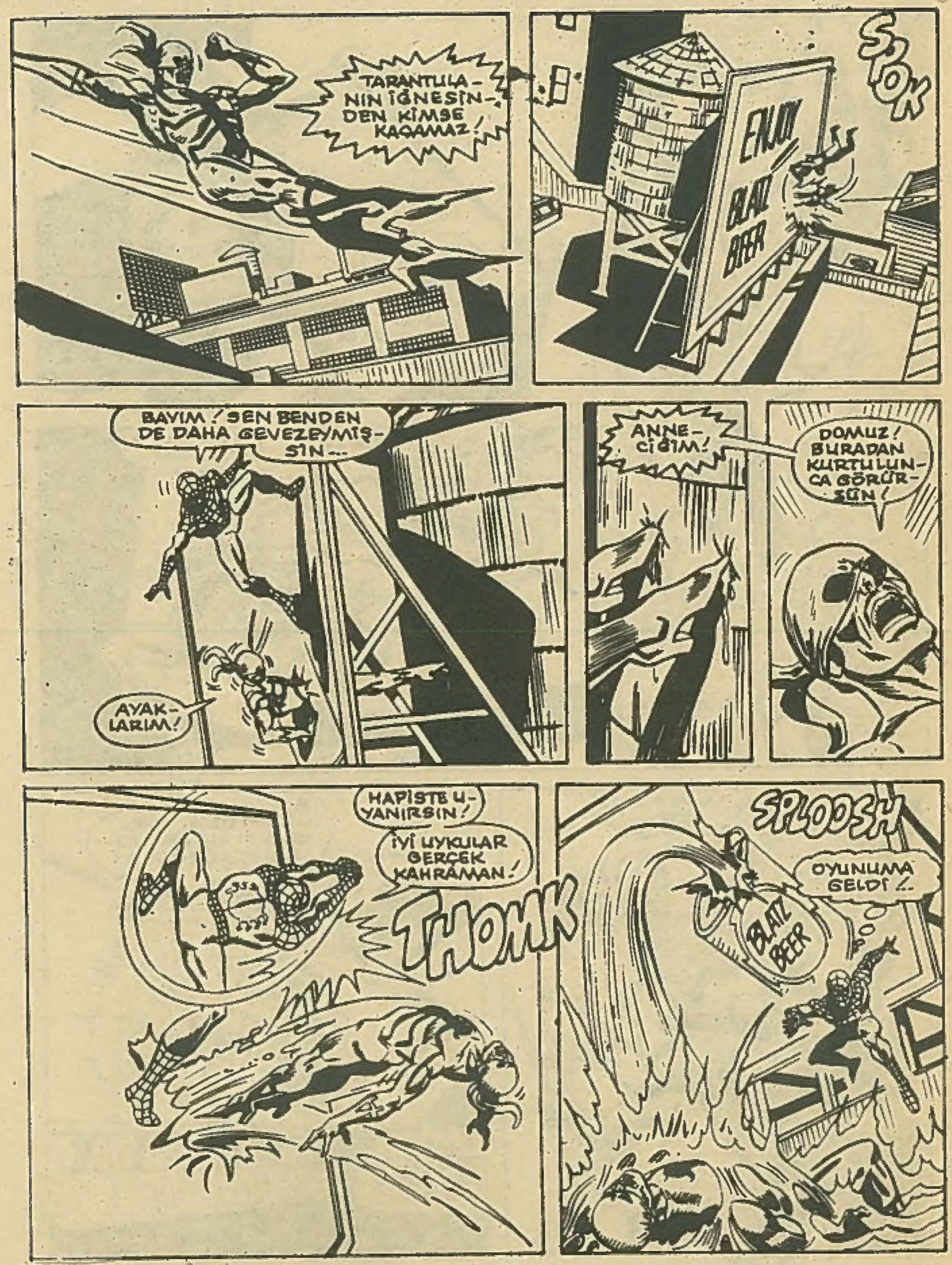
TARANTULA-NIN İĞNESİN-DEN KİMSE KAÇAMAZ!
SPOK
ENJOY
BLATZ BEER
BAYIM! SEN BENDEN DE DAHA GEVEZEYMİŞ-SİN...
AYAK-LARIM!
ANNE-CİĞİM!
DOMUZ! BURADAN KURTULUN-CA GÖRÜR-SÜN!
HAPİSTE U-YANIRSIN!
İYİ UYKULAR GERÇEK KAHRAMAN!
THOMK
SPLOOSH
OYUNUMA GELDİ!..
BLATZ BEER

TARANTULA'YI EN YAKIN KARAKOLA BIRAKTIKTAN SONRA BU BİNAYI DİDİK ARAYACAĞIM ... ÇAKAL'DAN BİR İZ BULURUM BELKİ DE ...

EVET. BELKİ ... ÖRÜMCEK HİSLERİM BENİ UYARMAYA BAŞLADI ...

SAZAK

OOOF!..

SEN! SEN NASIL BANA GÖRÜNMEDEN GELDİN?

BANA HİSSETTİRMEDEN ...

HAKLISIN ÖRÜMCEK. AMA BEN GİZLİCE GELMEDİM Kİ ...

YANIMDA DOSTLARINI BİLE GETİRDİM. NED VE GWEN STASI ...

BİRAZ SONRA PENCEMDEKİ İLAÇ SENİ UYUTACAKTIR.

AMA UYUMADAN ÖNCE BUNU NASIL YAPTIĞIMI ÖĞRENECEKSİN.

ÖRÜMCEK HİSSİN SENİ DÜŞMANLARINDAN KORUYOR. DOSTLARINDAN DEĞİL ...

SEVGİLİ OĞLUM! SENİN DOSTUN DEĞİL MİYDİM BEN?

PROFESÖR VARREN!..

ÇAKAL, PROFESÖR VARREN'MİŞ DEMEK!

İKİNCİ BÖLÜM SONU

EN BÜYÜK OBUR

Tarihte adı geçen en büyük obur, Milattan 235 yıl önce Roma'da İmparator Alexander Severus'un yerine tahta çıkan Gaius Maximinustur. Maksiminus normal bir yemekte rahatlıkla 20 kilo et yiyor birgünde 60-70 litre şarap içiyordu. Ama kendiside dev cüsseli biriydi ve akıl almaz derecede kuvvetliydi. Bir savaş arabasını tek eliyle çekebilir ve 10 kişiyide tek başına yenebilirdi. Çakıl taşlarını avucunda sıkarak ezmesi de ünlüydü. Bir defasında basit bir şüphe üzerine 100 kişiyi vahşi hayvanlara attıran bu hükümdar 3 yıl sonra boğazlanarak öldürülmüştü.

Dünyanın en büyük çiçeği

Dünya'da pekçok çiçek türü vardır. Fakat bunca çiçek arasında büyüklük rekoru "Rafflesia Arnoldii'dedir. Çapı 1 metreyi geçer. Ömrü de ençok bir haftadır.

Bu dev çiçeği 1818'de, Sumatra'nın balta girmemiş ormanlarında keşfedenler, İngiliz bilgin Sir Thomas Stamford Raffles ile Alman bilgin arkadaşı Dr. J.Arnold'du. Keşfettikleri çiçek, onların onuruna "Rafflesia Arnoldii" olarak tanındı.

Bugün "çiçek" sözcüğü genelde temizlik ve güzel bir kokuyu simgeler. Oysa, sarmaşık türünden olan söz konusu dev çiçek tam bir leş gibi kokar. Hatta, bu koku uzağından geçenlerin bile burunlarını tıkamasına neden olur.

Ne var ki bu leş kokusu, dev çiçek için çok önemlidir. Çünkü bunu kokmuş bir et kokusu sanarak üstüne konan et sinekleri sayesinde döllenmeyi ve üremeyi sağlar.

Dev çiçeğin görünüşü de, bildiğimiz çiçeklerden çok farklı, hatta korkunçtur. Çöreklenmiş bir engerek yılanını andırır.

Konuşan saat yaygınlaşıyor

Mini bilgisayarlar günlük yaşantımızın birçok bölümünde en önemli yardımcılarımız olurken, konuşan kol saatleri de yapıldı.

Bir Amerikan firmasının geliştirdiği bu saatler, düğmesine basınca zamanı söylüyor.

Bunların, sizi istediğiniz saatte uyandırcak, ya da uyaracak müzikli alarmı da var. Üstelik alarmı duyar da aldırmazsanız, yani 5 dakikalık süre için alarm düğmesine basıp da saatin bilgisayarına beklediği haberi iletmezseniz, bu kez, "lütfen acele ediniz, geç kalıyorsunuz!" diye aynı sözleri tekrarlamaya başlıyor.

Bu saat, gözleri görmeyenler için de çok yararlı bir aygıt olarak giderek yaygınlaşıyor.

SUPERMEN

2

150 LİRA

EKSTRA YAYIN

B YAYINLARI

2. sayı Çıktı